

Informações Cartográficas:
 Sistema Geodésico de Referência: SIRGAS2000
 Sistema de Coordenadas: Sistema de projeção UTM. (Universal Transversa de Mercator)
 Fuso: 23 S, Meridiano Central: 45° W
 Origem do sistema: Equador e meridiano de 45° W de Greenwich, acrescidas as constantes de 10.000.000m e 500.000m, respectivamente.

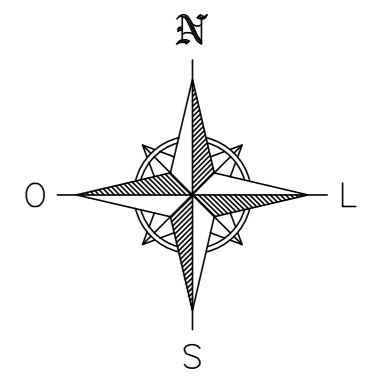

EDIFICAÇÕES	MEIO FIO	PASSEIO	PERIMETRO	CERCA	RIO/CÓRREGO	BREJO	A.P.P.
BOCA DE LOBO	CANELETA	REDE ELÉTRICA	MALHA COORD.	ESTRADA	RODOVIA	FAIXA DOMÍNIO	LINHA FÉRREA
POÇO DE VISITA	VÉRTICES	CURVA DE NIVEL	POSTE	ELEVAÇÃO	ARVORES	CANTEIRO	NASCENTE

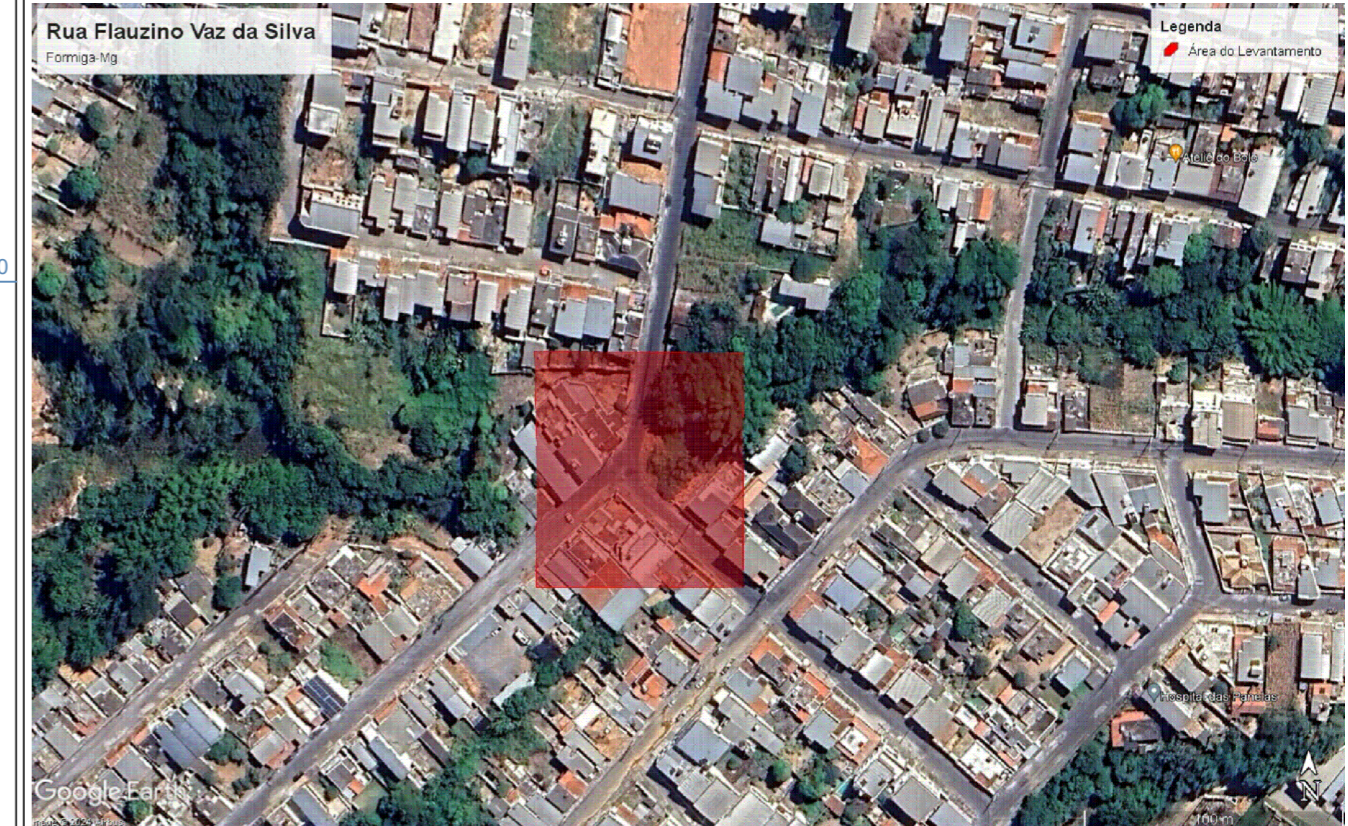

<p>ENGETOP Engenharia e Topografia</p>	<p>Engetop topografia Ltda. CNPJ: 45.451.744/0001-50 engetop.arcos@gmail.com Rua dos Passos, 298, Centro CEP 35588-000 - Arcos/MG (37) 99828-5016</p>	Responsável Técnico:	Proprietário:
		 Rodrigo Pedro Teixeira Eng. Civil - CREA 335260/MG	
Título: Projeto Topográfico	Imóvel: Área de risco		
Tipo: Planialtimétrico	Localidade: Rua Flauzino Vaz da Silva		
Cliente: Ferreira Costa Engenharia	Cidade/UF: Formiga-Mg		
Área (m²): -	Perímetro (m): -	Formato: A2	Data: Fevereiro/2024
Área (ha): -	Escala: 1:200	Desenho: Alisson Rodrigues	Revisão: 000