

PLANTA BAIXA DE ÁGUA FRIA - TÉRREO

Escala 1 : 50

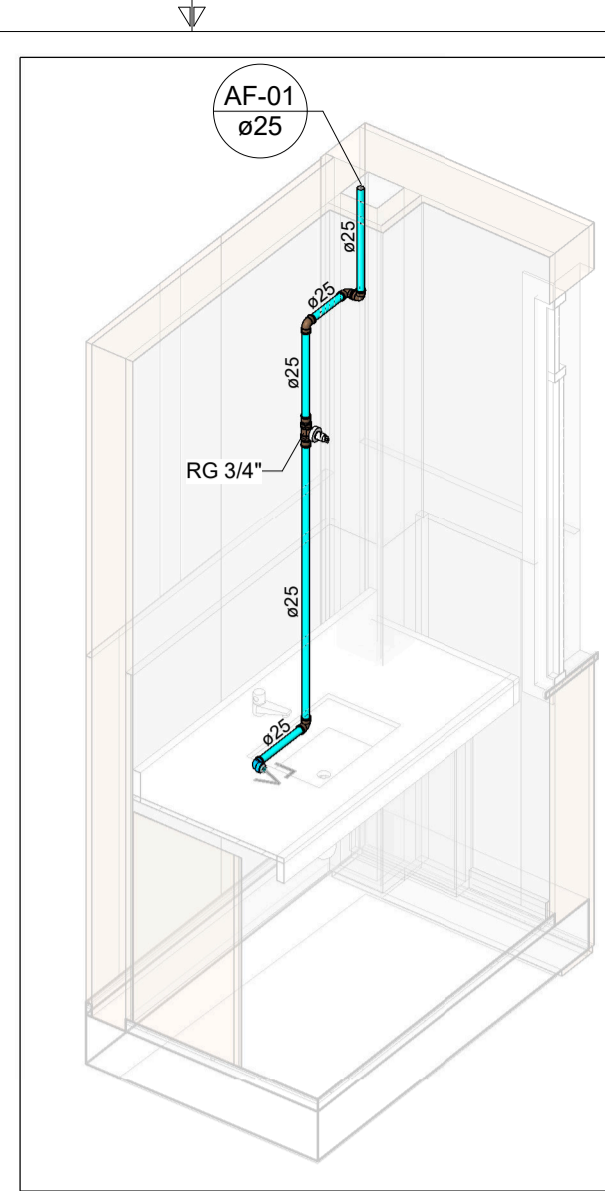

HID-01
Escala

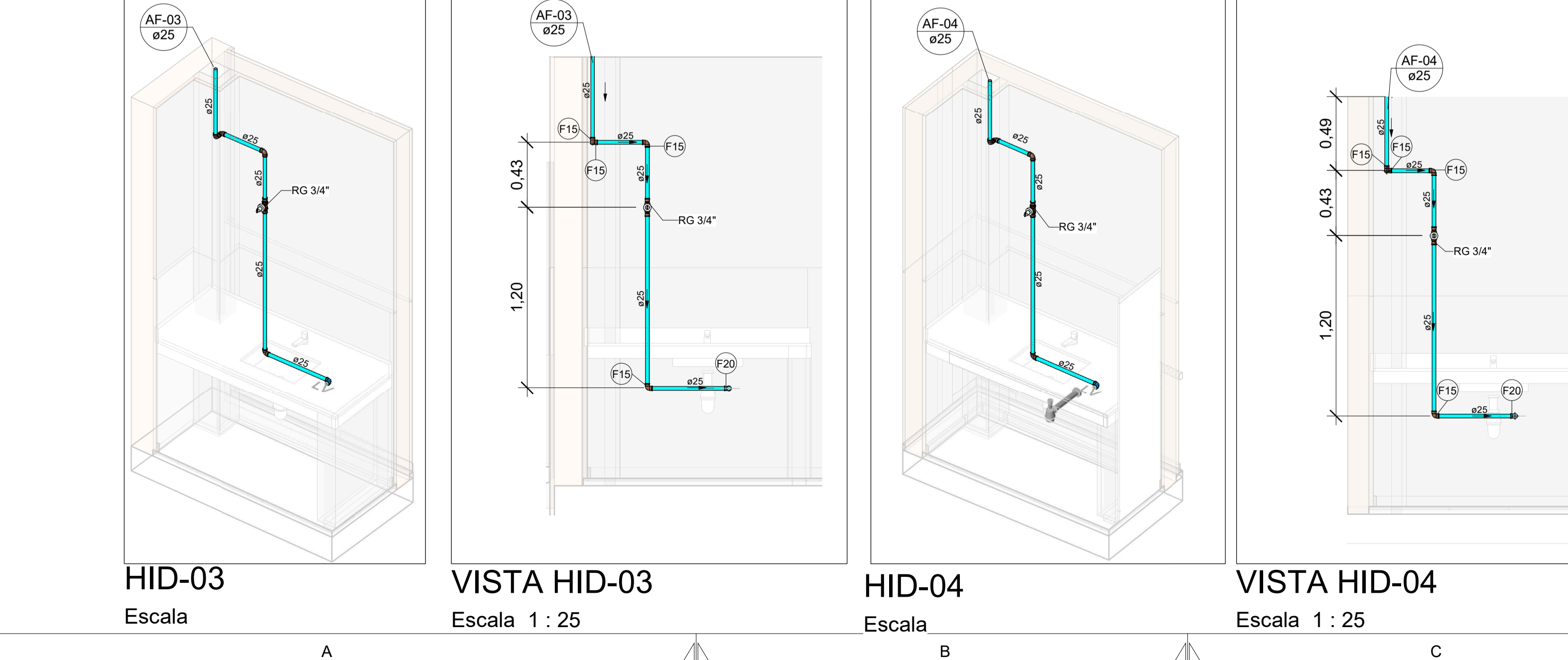
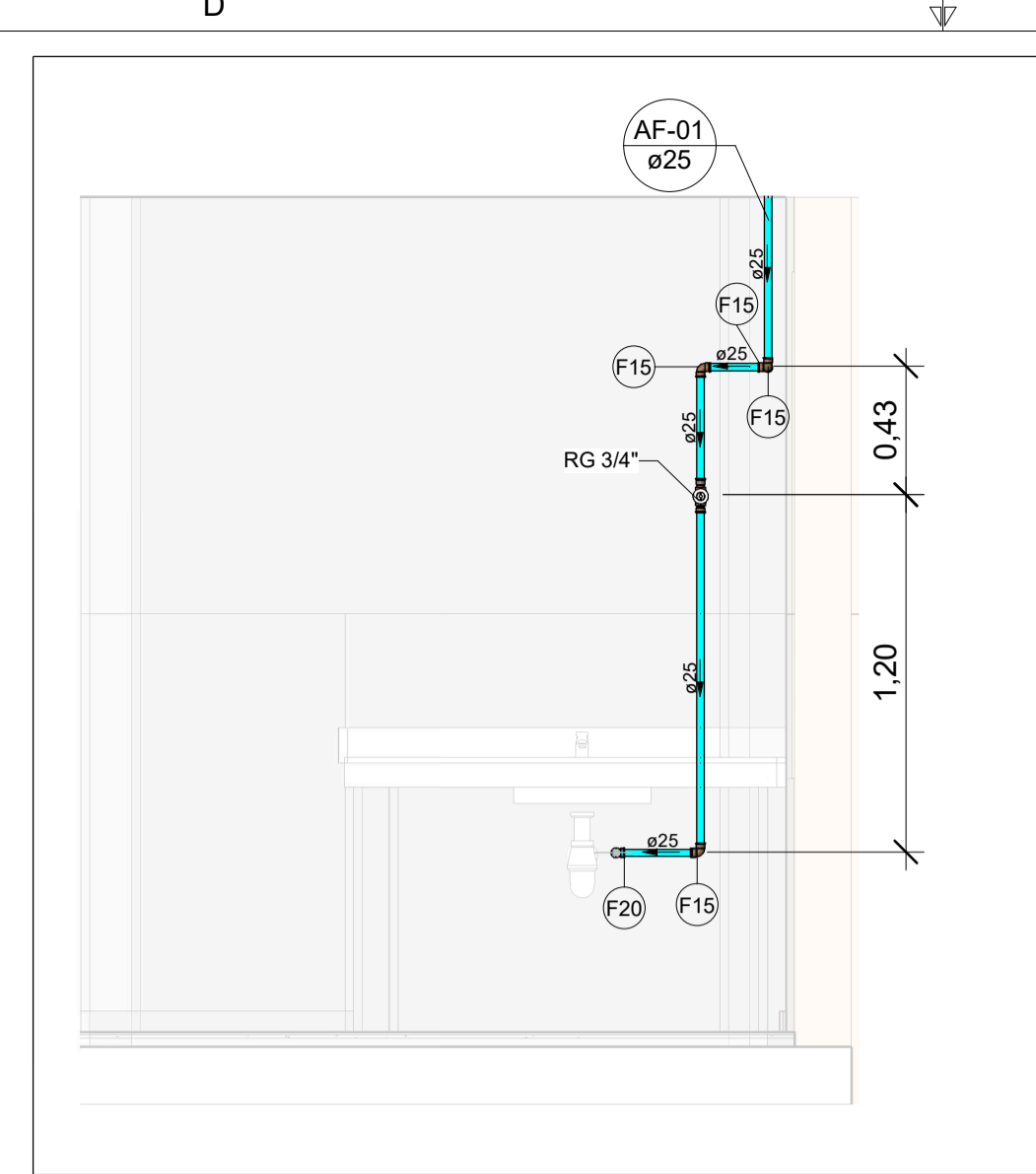

VISTA HID-01
Escala 1 : 25

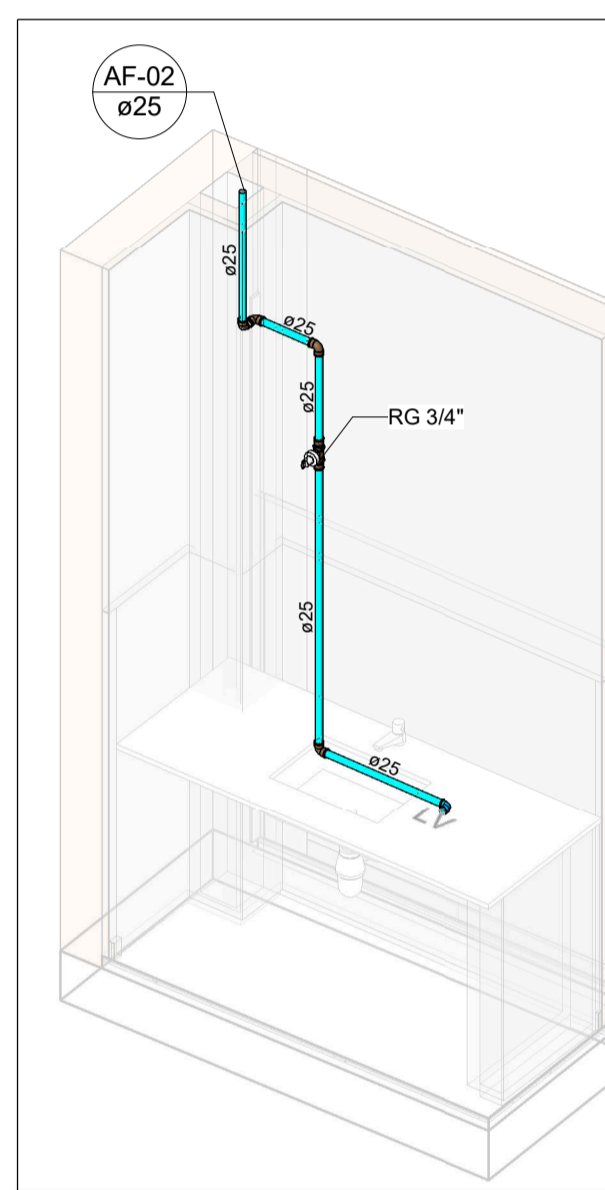

HID-02
Escala

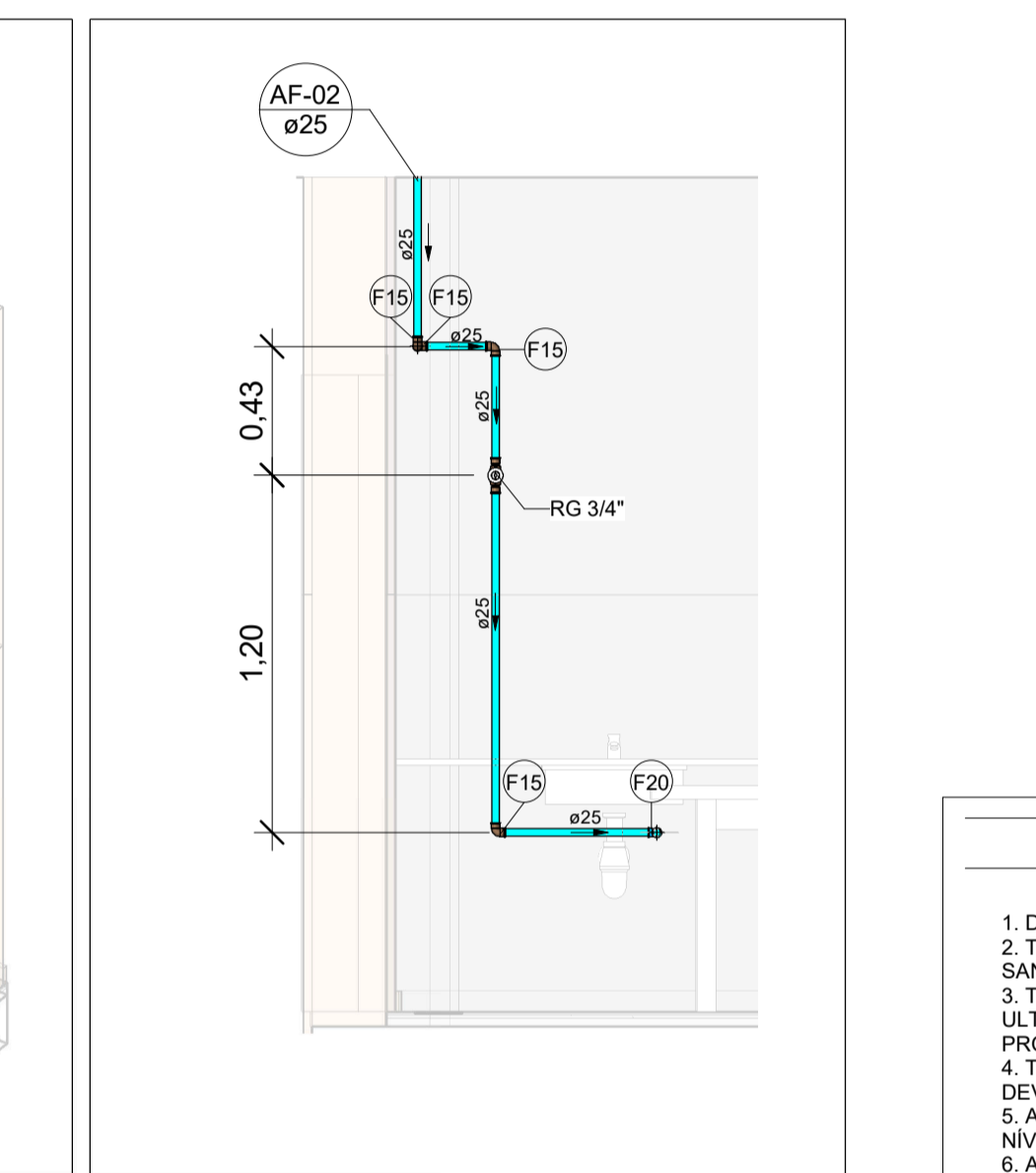

VISTA HID-02
Escala 1 : 25

LEGENDA DAS INDICAÇÕES

AF	PRUMADA DE ÁGUA FRIA
CV	COLUNA DE VENTILAÇÃO
CP	CAIXA DE INSPEÇÃO PARA ESGOTO SANITÁRIO
RSI	RALO SIFONADO
RSE	RALO SECO
LV	LAVATÓRIO
BE	BEBEDOURO
TLR	TANQUE
MIC	MICTÓRIO
VS	VASO SANITÁRIO COM CAIXA ACOPLADA
DCH	DUCHA HIGIÊNICA
TR	TORNEIRA DE JARDIM
CH	CHUVEIRO
MLR	MÁQUINA DE LAVAR
RG	REGISTRO DE GAVETA
RP	REGISTRO DE PRESSÃO
Coluna	Tubulações verticais
oDN	
xn	Código de acessórios de tubo

LEGENDA DE TUBULAÇÃO

CORES

[Cyan line]	Água fria - Consumo
[Blue line]	Água fria - Extravasor
[Green line]	Alimentação

NOTAS

- DIÂMETRO DAS TUBULAÇÕES EM mm E COTAS EM cm;
- TODA TUBULAÇÃO DE ÁGUA FRIA SERÁ EM PVC SOLDÁVEL. TODA TUBULAÇÃO DE ESGOTO SERÁ EM PVC RÍGIDO SANITÁRIO;
- TODA COLUNA DE VENTILAÇÃO DEVERÁ TER SUA EXTREMIDADE SUPERIOR ABERTA À ATMOSFERA E ULTRAPASSAR O TELHADO OU LAJE DE COBERTURA CONFORME DETALHE CONSTRUTIVO PROPOSTO EM PROJETO;
- TODAS AS CAIXAS DE PASSAGEM DE ESGOTO SANITÁRIO DEVERÃO SER DEVIDAMENTE VEDADAS E SUAS TAMPAS DEVERÃO SER DE FÁCIL REMOÇÃO, A FIM DE PERMITIR FUTURAS MANUTENÇÕES E LIMPEZAS;
- AS ALTURAS DAS CAIXAS DE ESGOTO SÃO VARIÁVEIS E DEVERÃO SER AFERIDAS EM OBRA, DE ACORDO COM O NÍVEL REAL DO TERRENO;
- AS TUBULAÇÕES HORIZONTAIS DE ÁGUA FRIA DEVEM SER INSTALADAS COM UMA LEVE DECLIVIDADE, TENDO EM VISTA REDUZIR O RISCO DE FORMAÇÃO DE BOLHAS DE AR EM SEU INTERIOR;
- O ESPAÇAMENTO MÍNIMO ENTRE SUPORTES P/ FIXAÇÃO DE TUBULAÇÕES HORIZONTAIS SERÁ: TUBOS DE Ø150mm: 2,30m; TUBOS DE Ø100mm: 1,80m; TUBOS DE Ø75mm E INFERIORES: 1,5m;
- QUANDO NÃO INDICADO DE OUTRA FORMA AS DECLIVIDADES MÍNIMAS DEVERÃO SER: TUBULAÇÕES COM DIÂMETRO NOMINAL IGUAL OU INFERIOR A 75mm: 2%; TUBULAÇÕES COM DIÂMETRO NOMINAL IGUAL OU SUPERIOR A 100mm: 1%; TUBULAÇÕES DE VENTILAÇÃO: 1%;
- A TUBULAÇÃO DE ESGOTO SANITÁRIO SEGUE PARA LIGAMENTO EM REDE EXISTENTE, A POSIÇÃO E COTA DE FUNDO DA MESMA DEVERÃO SER AFERIDAS IN LOCO;
- DEVE SER INSTALADOS TELAS DE PROTEÇÃO EM TODOS OS SUSPIROS OU RESPIRO;
- PARA DEMAIS INFORMAÇÕES E ANÁLISES, CONSULTAR MEMORIAL DESCRITIVO DO PROJETO.

REVISÃO	DESCRIÇÃO	TIPO	ELABORADO	VERIFICADO	DATA
01	REVISÃO	B	SM	JGO	06/2023
00	EMIÇÃO INICIAL	B	MGF	JGO	04/2023

TIPOS DE EMISSÃO	A - PRELIMINAR	D - PARA COTAÇÃO	G - CONFORME CONSTRUÍDO
	B - PARA APROVAÇÃO	E - PARA CONSTRUÇÃO	H - CANCELADO
	C - PARA CONHECIMENTO	F - CONFORME COMPRADO	

OBJETIVA OBJETIVA PROJETOS E SERVIÇOS

AVENIDA BARÃO HOMEM DE MELO, 3280 - NOVA GRANADA
BELO HORIZONTE - MG - CEP: 30.434-980
TEL: (31) 3347.4405 / (31) 3347.7079 / (31) 3571.1920
EMAIL: contato@grupoprojetosengenharia.com.br

PREFEITURA MUNICIPAL DE FORMIGA

R. BARÃO DE PIAUMHI, 121 - CENTRO, FORMIGA - MG. 35570000

UBS ROSÁRIO

RUA JOSÉ FRANCISCO OLIVEIRA, Nº465, FORMIGA - MG. CEP: 35570-000

PROJETO HIDROSSANITÁRIO

AUTORIA DO PROJETO:	CONTRATANTE DO PROJETO:
JULIANA GONÇALVES OLIVEIRA CREA - 239787/D	PREFEITURA MUNICIPAL DE FORMIGA

DATA:	ESCALA:	CÓDIGO:
JUNHO/2023	INDICADA	PRJ-HDS

TÍTULO DO PROJETO: PLANTA BAIXA DE ÁGUA FRIA - TÉRREO
VISTAS E DETALHES ISOMÉTRICOS
DETALHES TIPOS/GERAIS

FRANCHA: 03/05

DIREITOS AUTORAIS RESERVADOS. PROIBIDO REPRODUÇÃO, DIVULGAÇÃO OU ALTERAÇÃO SEM ORDEM EXPRESSA DO AUTOR.

TÍTULO DO ARQUIVO: PRJ-EXE-HDS-FOR-URS-0101-R01