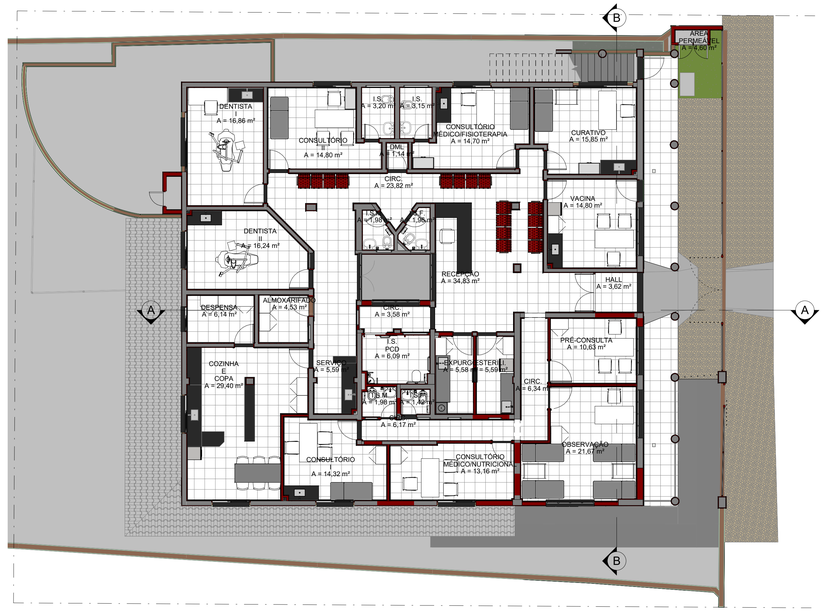

1 PLANTA DE LAYOUT
1 : 100

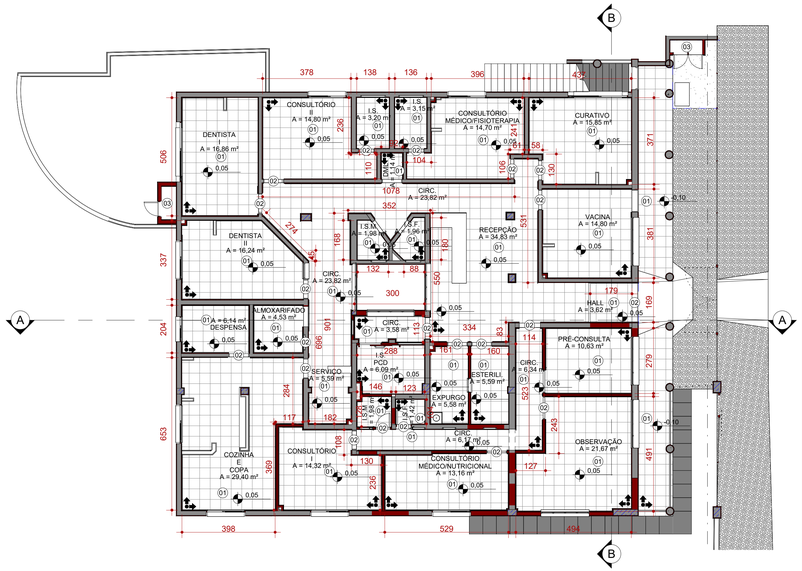

2 PLANTA DE PISO
1 : 100

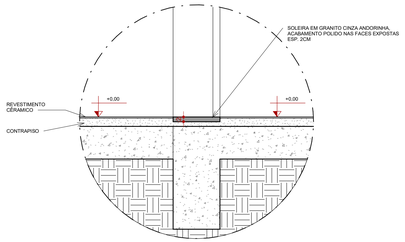

3 DETALHE DA SOLEIRA
1 : 10

4 DETALHE DO RODAPÉ
1 : 5

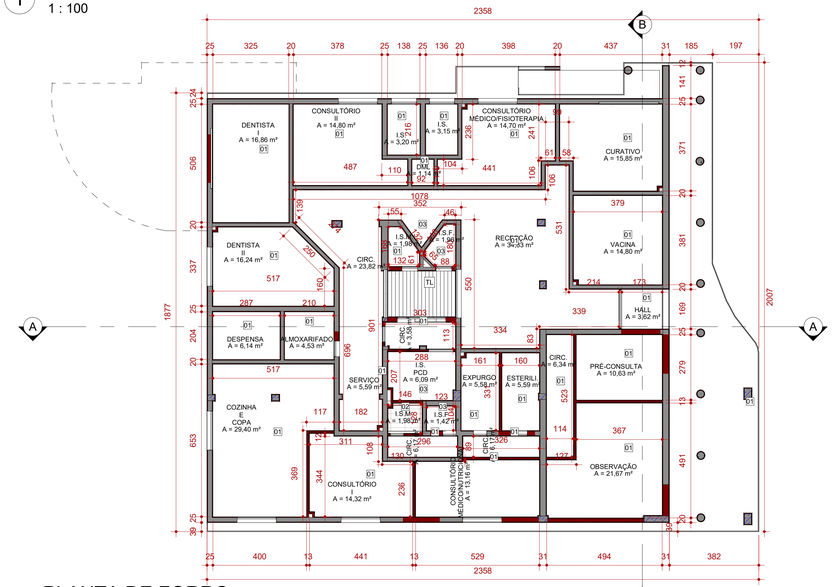

5 PLANTA DE FORRO
1 : 100

PISOS

CÓD.	DESCRIÇÃO	FABRICANTE
01	PISO EM CERÂMICA, ACABAMENTO ACETINADO. DIM 45X45 CM, NA COR BRANCO	REF.: ELIANE OU EQUIVALENTE
02	PISO EM CONCRETO NÍVEL ZERO, COM ACABAMENTO CAMURÇADO, NIVELADO A LASER - A CONTRUIR	MOLDADO INLOCO
03	PISO EM CONCRETO NÍVEL ZERO	

ACABAMENTOS DE PAREDE

CÓD.	DESCRIÇÃO	FABRICANTE
02	PAREDE EMASSADA COM MASSA CORRIDA E PINTADA COM TINTA LATEX	REF.: SUVINIL OU EQUIVALENTE
03	REVESTIMENTO CERÂMICO, ACABAMENTO ACETINADO, COR BRANCO, DIM.: 30X60cm	REF.: ELIANE OU EQUIVALENTE
04	PAREDE EMASSADA COM MASSA CORRIDA E PINTADA COM TINTA ACRÍLICA NA COR BALA DE MENTA	REF.: SUVINIL OU EQUIVALENTE
05	PAREDE EMASSADA COM MASSA CORRIDA E PINTADA COM TINTA ACRÍLICA NA COR BRANCO NEVE	REF.: SUVINIL OU EQUIVALENTE
08	PAREDE EM ALVENARIA DE BLOCO CERÂMICO - 19CM - A CONSTRUIR	REF.: KSTIJOLOS OU EQUIVALENTE
09	PAREDE EM ALVENARIA DE BLOCO CERÂMICO - 25CM - A CONTRUIR	REF.: KSTIJOLOS OU EQUIVALENTE
10	PAREDE EM ALVENARIA DE BLOCO CERÂMICO - 14CM - A CONSTRUIR	REF.: KSTIJOLOS OU EQUIVALENTE
11	PAREDE EM DRYWALL - 7CM - A CONSTRUIR	REF.: BHDIVISÓRIAS OU EQUIVALENTE
16	REMOÇÃO DA PINTURA EXISTENTE (LIXAMENTO)	REF.: SUVINIL OU EQUIVALENTE
21	PAREDE EMASSADA COM MASSA CORRIDA E PINTADA COM TINTA ESMALTE NA COR CINZA CLARO	REF.: SUVINIL OU EQUIVALENTE
22	PAREDE COM REVESTIMENTO CERÂMICO 32,5X59 FORMA BRANCO ACETINADO DO PISO ACABADO ATÉ H= 180 CM, DO BARRADO ATÉ O TETO PINTADO NA COR BRANCO	REF.: ELIANE OU EQUIVALENTE

LEGENDA

À CONSTRUIR CONSTRUÇÃO NOVA	À CONSTRUIR CASO DE REFORMA ALVENARIA OU DRYWALL E REVESTIMENTO (PAREDE)	EXISTENTE CASO DE REFORMA	A DEMOLIR TODOS OS ELEMENTOS QUE SERÃO DEMOLIDOS	JARDIM ÁREA PERMEÁVEL	INÍCIO DO ASSENTAMENTO DO PISO

SIMBOLOGIAS

(x)	PISO	(x)	TETO	(x)	DIVERSOS
△	PAREDE	(x)	RODAPÉ	(x)	ESQUADRIAS
E	EXISTENTE A SER MANTIDO				

QUADRO DE ÁREAS

TIPO DE ÁREA	ÁREA (m²)
ÁREA DE INTERVENÇÃO	418,40m²
URBANIZAÇÃO	NÃO SE APLICA
DEMOLIÇÃO	NÃO SE APLICA
ÁREA PERMEÁVEL	5,60 m²
ÁREA TOTAL DE INTERVENÇÃO	418,40m²

NOTAS

OBSERVAÇÕES GERAIS:

1 - CONFERIR MEDIDAS NO LOCAL

2 - NÃO UTILIZAR ESCALA SOBRE PAPEL

3 - EM CASO DE CONFLITO DE COTAS, PREVALECE A DO DESENHO DE MAIOR ESCALA

4 - EM CASO DE DÚVIDAS, CONSULTE SEMPRE O RESPONSÁVEL TÉCNICO

5 - COTAS EM CENTÍMETROS

6 - NÍVEL 00 CORRESPONDE AO NÍVEL 867,940 DO LEVANTAMENTO TOPOGRÁFICO.

7 - LEVANTAMENTO ARQUITETÔNICO DAS COTAS DO TELHADO EXISTENTE APROXIMADO, CONFERIR MEDIDAS IN LOCO ANTES DA EXECUÇÃO DAS DEMOLIÇÕES DA COBERTURA

8 - LEVANTAMENTO ARQUITETÔNICO DA EDIFICAÇÃO PRESENTE NO PAVIMENTO INFERIOR NÃO FOI REALIZADO

9 - CASO SEJA ENCONTRADO ALGUM ELEMENTO ESTRUTURAL DURANTE A ETAPA DE DEMOLIÇÃO, A ATIVIDADE DE DEMOLIÇÃO DEVE SER PARALISADA E A EQUIPE TÉCNICA DE PROJETO DEVE SER ALERTADA A FIM DE SUGERIR ALTERNATIVAS

REVISÃO	DESCRIÇÃO	TIPO	ELABORADO	VERIFICADO	DATA
00	PARA APROVAÇÃO	EXE	PAULO ROCHA	DÉBORA LACERDA	04/2023
01	REVISÃO	EXE	ANA LUIZA	DÉBORA LACERDA	05/2023
02	REVISÃO	EXE	MICHELLE LOPES	DÉBORA LACERDA	06/2023

TIPOS DE EMISSÃO
A - PRELIMINAR
B - PARA APROVAÇÃO
C - PARA CONHECIMENTO
D - PARA COTAÇÃO
E - PARA CONSTRUÇÃO
F - CONFORME COMPRADO
G - CONFORME CONSTRUÍDO
H - CANCELADO

ELABORAÇÃO:

OBJETIVA PROJETOS E SERVIÇOS

OBJETIVA PROJETOS E SERVIÇOS
ALAMEDA OSCAR NIEMAYER, Nº 500, SALAS 505 - VALE DO SERENO
NOVA LIMA / MG - CEP.: 34.006-056
TEL.: (31) 3347-4455 / (31) 3347-7079 / (31) 3571-1920
E-MAIL: contato@grupoprojetaengenharia.com.br

REALIZAÇÃO:

PREFEITURA MUNICIPAL DE FORMIGA

RUA BARÃO DE PIUMHI, Nº 121 - CENTRO, FORMIGA-MG - CEP.: 35570-128
TEL.: (37) 3329-1800

PROJETO DE REFORMA - UBS ROSÁRIO

RUA JOSÉ FRANCINO OLIVEIRA, Nº455, FORMIGA - MG, CEP: 35570-000

PROJETO DE ARQUITETURA

AUTORIA DO PROJETO:

DÉBORA EVELYN CALDEIRA DE LACERDA
CAU - A257897-2

ISABELA CRISTINA GONÇALVES LACERDA
CAU - A170973-9

CONTRATANTE DO PROJETO:

EUGENO VILELA JUNIOR:79918549653
Assinado de forma digital por EUGENO VILELA JUNIOR:79918549653
Dados: 2023.12.04 14:41:14 -03'00'

REPRESENTANTE DO CONTRATANTE

DATA:	ESCALA:	CÓDIGO:
JUNHO/2023	INDICADA	PRJ-ARQ

TITULO DOS DESENHOS:
PLANTA DE LAYOUT
PLANTA DE PISO
PLANTA DE FORRO

PRANCHA: 04 / 08

DIREITOS AUTORAIS RESERVADOS: PROIBIDO REPRODUÇÃO, DIVULGAÇÃO OU ALTERAÇÃO SEM ORDEM EXPRESSA DO AUTOR.

TITULO DO ARQUIVO:
PRJ-EXE-ARQ-FOR-UBS-0101-R02

A1 ALONGADO
1191x594mm

FORRO E ACABAMENTOS DE TETO

CÓD.	DESCRIÇÃO	FABRICANTE
01	LAJE EMASSADA COM MASSA CORRIDA E PINTADA COM TINTA LÁTEX NA COR BRANCO NEVE	REF.: SUVINIL OU EQUIVALENTE
02	FORRO EM PVC LISO NA COR BRANCO	REF.: PLASBIL OU EQUIVALENTE
03	LAJE EMASSADA COM MASSA CORRIDA E PINTADA COM TINTA ACRÍLICA FOSCA NA COR BRANCO NEVE	REF.: SUVINIL OU EQUIVALENTE

RODAPÉS

CÓD.	DESCRIÇÃO	FABRICANTE
01	RODAPÉ EM POLIESTIRENO COM CUNHA NO TOPO NA COR BRANCO	REF.: TECNOPERFIL OU EQUIVALENTE
02	RODAPÉ EM CERÂMICO, ACABAMENTO ACETINADO, H=7CM	REF.: ELIANE OU EQUIVALENTE

PORTAS

CÓD.	DESCRIÇÃO	LARG. (cm)	ALTURA (cm)	QUANT.
P-01	PORTA DE ABRIR EM DUAS FOLHAS EM VIDRO LAMINADO COM ESTRUTURA EM ALUMÍNIO ANODIZADO NATURAL	160	240	1
P-02	PORTA DE ABRIR TIPO PRANCHETA EM MADEIRA, A SER EMASSADA E PINTADA C/ TINTA ESMALTE, ACABAMENTO FOSCO, NA COR: MANTEIGA.	90	210	2
P-03	PORTA DE ABRIR TIPO PRANCHETA EM MADEIRA, A SER EMASSADA E PINTADA C/ TINTA ESMALTE, ACABAMENTO FOSCO, NA COR: MANTEIGA.	80	210	14
P-04	PORTA DE ABRIR EM ALUMÍNIO COM VENEZIANA SEM VENTILAÇÃO, ACABAMENTO ACETINADO	60	180	6
P-05	PORTA DE ABRIR EM ALUMÍNIO COM VENEZIANA SEM VENTILAÇÃO, ACABAMENTO ACETINADO	90	210	2
P-06	PORTA DE ABRIR TIPO PRANCHETA EM MADEIRA, A SER EMASSADA E PINTADA C/ TINTA ESMALTE, ACABAMENTO FOSCO, NA COR: MANTEIGA.	60	210	5
P-07	PORTA DE CORRER PARA PNE TIPO PRANCHETA EM MADEIRA COMPENSADA LISA, EMASSADA E PINTADA COM TINTA ESMALTE, ACABAMENTO FOSCO NA COR BRANCO.	100	210	1
P-08	PORTA METÁLICA DE ACESSO A ALÇAPÃO	100	100	2

JANELAS

CÓD.	DESCRIÇÃO	LARG. (cm)	ALTURA (cm)	PEITORIL (cm)	QUANT.
J-01	JANELA MÁXIMO AR, EM QUATRO FOLHAS, EM ALUMÍNIO COM PINTURA ELETROSTÁTICA NA COR BRANCA E COM VIDRO	200,00	120,00	100,00	4
J-02	JANELA DE CORRER EM DUAS FOLHAS,BASCULANTE EM CIMA, EM ALUMÍNIO COM PINTURA ELETROSTÁTICA NA COR BRANCA E COM VIDRO	250,00	120,00	100,00	2
J-03	JANELA DE CORRER EM DUAS FOLHAS,BASCULANTE EM CIMA, EM ALUMÍNIO COM PINTURA ELETROSTÁTICA NA COR BRANCA E COM VIDRO	160,00	150,00	100,00	7
J-04	JANELA DE CORRER EM DUAS FOLHAS,BASCULANTE EM CIMA, EM ALUMÍNIO COM PINTURA ELETROSTÁTICA NA COR BRANCA E COM VIDRO	100,00	100,00	100,00	1
J-05	JANELA MÁXIMO AR, EM UMA FOLHA, EM ALUMÍNIO COM PINTURA ELETROSTÁTICA NA COR BRANCA E COM VIDRO	100,00	80,00	160,00	3
J-06	JANELA MÁXIMO AR, EM UMA FOLHA, EM ALUMÍNIO COM PINTURA ELETROSTÁTICA NA COR BRANCA E COM VIDRO	50,00	80,00	160,00	4
J-07	JANELA MÁXIMO AR, EM UMA FOLHA, EM ALUMÍNIO COM PINTURA ELETROSTÁTICA NA COR BRANCA E COM VIDRO	60,00	80,00	160,00	4
J-08	JANELA MÁXIMO AR, EM QUATRO FOLHAS, EM ALUMÍNIO COM PINTURA ELETROSTÁTICA NA COR BRANCA E COM VIDRO	200,00	160,00	80,00	3
J-09	JANELA TIPO GUILHOTINA COM ESTRUTURA EM ALUMÍNIO COM PINTURA ELETROSTÁTICA NA COR BRANCA E COM VIDRO	60,00	60,00	110,00	1
J-10	JANELA VENEZIANA DE ABRIR, EM ALUMÍNIO COM PINTURA ELETROSTÁTICA NA COR BRANCA	60,00	70,00	110,00	1

PORTÕES E CERCAMENTO

CÓD.	DESCRIÇÃO	FABRICANTE	QUANT.
AL	ALAMBRADO ESTRUTURADO POR TUBOS DE AÇO GALVANIZADO COM TELA DE ARAME GALV. FIO 14BWG E MALHA 5X5CM	REF.: BELGO CERCAS OU EQUIVALENTE	4
PG-01	PORTÃO DE ABRIR EM DUAS FOLHAS COM TUBOS DE AÇO GALVANIZADO E TELA DE ARAME GALV. FIO 14BWG E MALHA 5X5CM	REF.: BELGO CERCAS OU EQUIVALENTE	1
PG-02	PORTÃO DE CORRER EM UMA FOLHA COM TUBOS DE AÇO GALVANIZADO E TELA DE ARAME GALV. FIO 14BWG E MALHA 5X5CM	REF.: BELGO CERCAS OU EQUIVALENTE	1

ACESSÓRIOS

CÓD.	DESCRIÇÃO	FABRICANTE	QUANT.
BA1	BARRA DE APOIO U COM 60 CM, EM AÇO INOX, COM ACABAMENTO POLIDO EM ALTO BRILHO	REF.: TECKINOX OU EQUIVALENTE	2
BA2	BARRA DE APOIO RETA 80CM, EM AÇO INOX, COM ACABAMENTO POLIDO EM ALTO BRILHO	REF.: TECKINOX OU EQUIVALENTE	1
BA3	BARRA DE APOIO RETA, 60 CM, EM AÇO INOX COM ACABAMENTO POLIDO EM ALTO BRILHO	REF.: TECKINOX OU EQUIVALENTE	1
BA4	BARRA DE APOIO RETA, 40 CM, EM AÇO INOX COM ACABAMENTO POLIDO EM ALTO BRILHO	REF.: TECKINOX OU EQUIVALENTE	1
ES2	ESPELHO EM CRISTAL NACIONAL 4MM, COM DIMENSÕES DE 30X60CM	ESPELHO COLADO NA PAREDE COM ADESIVO SELANTE DE SILICONE OU EQUIVALENTE	2
EX	EXPURGO DE BANCADA EM AÇO INOX	REF.: EGINOX OU EQUIVALENTE	1

PEITORIL / SOLEIRA / BALCÃO

CÓD.	DESCRIÇÃO	QUANT.
02	SOLEIRA EM ARDÓSIA POLIDA NAS FACES EXPOSTAS, ESP.: 2CM	29
03	PEITORIL EM ARDÓSIA POLIDA NAS FACES EXPOSTAS, ESP.: 2cm	36
BL	BALCÃO EM ARDÓSIA POLIDA NAS FACES EXPOSTAS, ESP.: 2cm	1
CH	CHAPIM EM CONCRETO PRÉ-MOLDADO - ESP.: 2cm	2