

1 FACHADA LATERAL ESQUERDA
ESCALA 1:50

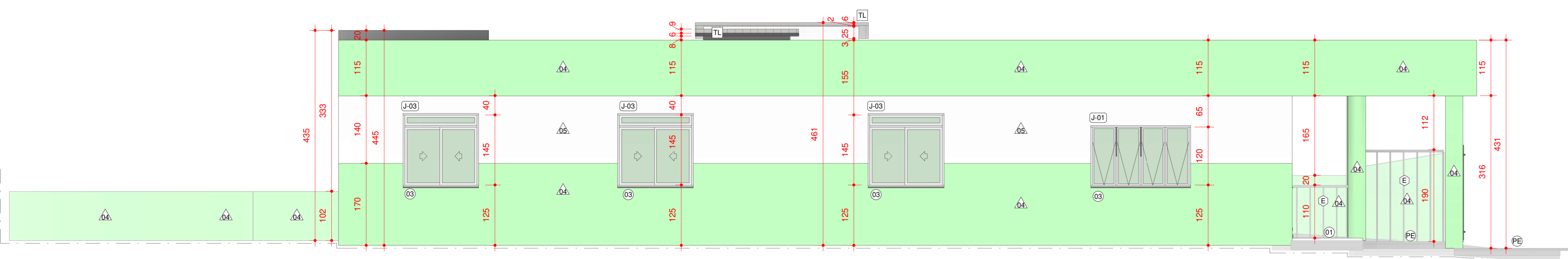

2 FACHADA LATERAL DIREITA
ESCALA 1:50

TELHADOS		
CÓD.	DESCRIÇÃO	FABRICANTE
TL	TELHA SANDUÍCHE TRAPEZOIDAL COM AÇO GALVALUME	REF.: CALHA FORTE OU EQUIVALENTE

ACESSÓRIOS			
CÓD.	DESCRIÇÃO	FABRICANTE	QUANT.
BA1	BARRA DE APOIO U COM 60 CM, EM AÇO INOX, COM ACABAMENTO POLIDO EM ALTO BRILHO	REF.: TECKINOX OU EQUIVALENTE	2
BA2	BARRA DE APOIO RETA 90CM, EM AÇO INOX, COM ACABAMENTO POLIDO EM ALTO BRILHO	REF.: TECKINOX OU EQUIVALENTE	1
BA3	BARRA DE APOIO RETA, 60 CM, EM AÇO INOX COM ACABAMENTO POLIDO EM ALTO BRILHO	REF.: TECKINOX OU EQUIVALENTE	1
BA4	BARRA DE APOIO RETA, 40 CM, EM AÇO INOX COM ACABAMENTO POLIDO EM ALTO BRILHO	REF.: TECKINOX OU EQUIVALENTE	1
ES2	ESPELHO EM CRISTAL NACIONAL 4MM, COM DIMENSÕES DE 30X60CM	ESPELHO COLADO NA PAREDE COM ADESIVO SELANTE DE SILICONE OU EQUIVALENTE	1
EX	EXPURGO DE BANCADA EM AÇO INOX	REF.: EGINOX OU EQUIVALENTE	1

PORTÕES E CERCAMENTO			
CÓD.	DESCRIÇÃO	FABRICANTE	QUANT.
AL	ALAMBRADO ESTRUTURADO POR TUBOS DE AÇO GALVANIZADO COM TELA DE ARAME GALV. FIO 14BWG E MALHA 5X5CM	REF.: BELGO CERCAS OU EQUIVALENTE	4
PG-01	PORTÃO DE ABRIR EM DUAS FOLHAS COM TUBOS DE AÇO GALVANIZADO E TELA DE ARAME GALV. FIO 14BWG E MALHA 5X5CM	REF.: BELGO CERCAS OU EQUIVALENTE	1
PG-02	PORTÃO DE CORRER EM UMA FOLHA COM TUBOS DE AÇO GALVANIZADO E TELA DE ARAME GALV. FIO 14BWG E MALHA 5X5CM	REF.: BELGO CERCAS OU EQUIVALENTE	1

PORTAS				
CÓD.	DESCRIÇÃO	LARG. (cm)	ALTURA (cm)	QUANT.
P-01	PORTA DE ABRIR EM DUAS FOLHAS EM VIDRO LAMINADO COM ESTRUTURA EM ALUMÍNIO ANODIZADO NATURAL	160,00	240,00	1
P-02	PORTA DE ABRIR TIPO PRANCHETA EM MADEIRA, A SER EMASSADA E PINTADA C/ TINTA ESMALTE, ACABAMENTO FOSCO, NA COR: MANTEIGA.	90,00	210,00	2
P-03	PORTA DE ABRIR TIPO PRANCHETA EM MADEIRA, A SER EMASSADA E PINTADA C/ TINTA ESMALTE, ACABAMENTO FOSCO, NA COR: MANTEIGA.	80,00	210,00	14
P-04	PORTA DE ABRIR EM ALUMÍNIO COM VENEZIANA SEM VENTILAÇÃO, ACABAMENTO ACETINADO	60,00	210,00	2
P-05	PORTA DE ABRIR EM ALUMÍNIO COM VENEZIANA SEM VENTILAÇÃO, ACABAMENTO ACETINADO	90,00	210,00	2
P-06	PORTA DE ABRIR TIPO PRANCHETA EM MADEIRA, A SER EMASSADA E PINTADA C/ TINTA ESMALTE, ACABAMENTO FOSCO, NA COR: MANTEIGA.	60,00	210,00	4
P-07	PORTA DE CORRER PARA PNE TIPO PRANCHETA EM MADEIRA, A SER EMASSADA E PINTADA C/ TINTA ESMALTE, ACABAMENTO FOSCO, NA COR: MANTEIGA.	90,00	210,00	1

JANELAS					
CÓD.	DESCRIÇÃO	LARG. (cm)	ALTURA (cm)	PEITORIL (cm)	QUANT.
J-01	JANELA MÁXIMO AR, EM QUATRO FOLHAS, EM ALUMÍNIO COM PINTURA ELETROSTÁTICA NA COR BRANCA E COM VIDRO	200,00	120,00	100,00	4
J-02	JANELA DE CORRER EM DUAS FOLHAS, BASCULANTE EM COR BRANCA E COM VIDRO	200,00	120,00	100,00	2
J-03	JANELA DE CORRER EM DUAS FOLHAS, BASCULANTE EM CIMA, EM ALUMÍNIO COM PINTURA ELETROSTÁTICA NA COR BRANCA E COM VIDRO	150,00	145,00	100,00	7
J-04	JANELA DE CORRER EM DUAS FOLHAS, BASCULANTE EM CIMA, EM ALUMÍNIO COM PINTURA ELETROSTÁTICA NA COR BRANCA E COM VIDRO	100,00	100,00	100,00	1
J-05	JANELA MÁXIMO AR, EM UMA FOLHA, EM ALUMÍNIO COM PINTURA ELETROSTÁTICA NA COR BRANCA E COM VIDRO	100,00	80,00	160,00	3
J-06	JANELA MÁXIMO AR, EM UMA FOLHA, EM ALUMÍNIO COM PINTURA ELETROSTÁTICA NA COR BRANCA E COM VIDRO	50,00	80,00	160,00	4
J-07	JANELA MÁXIMO AR, EM UMA FOLHA, EM ALUMÍNIO COM PINTURA ELETROSTÁTICA NA COR BRANCA E COM VIDRO	60,00	80,00	160,00	4
J-08	JANELA TIPO GUILHOTINA COM ESTRUTURA EM ALUMÍNIO COM PINTURA ELETROSTÁTICA NA COR BRANCA E COM VIDRO	200,00	160,00	80,00	3
J-09	JANELA TIPO GUILHOTINA COM ESTRUTURA EM ALUMÍNIO COM PINTURA ELETROSTÁTICA NA COR BRANCA E COM VIDRO	60,00	60,00	110,00	1
J-10	JANELA VENEZIANA DE ABRIR, EM ALUMÍNIO COM PINTURA ELETROSTÁTICA NA COR BRANCA	60,00	70,00	110,00	1

ACABAMENTOS DE PAREDE		
CÓD.	DESCRIÇÃO	FABRICANTE
01	PAREDE EMASSADA COM MASSA CORRIDA E PINTADA COM TINTA LATEX	REF.: SUVINIL OU EQUIVALENTE
02	PAREDE EMASSADA COM MASSA CORRIDA E PINTADA COM TINTA LATEX	REF.: SUVINIL OU EQUIVALENTE
03	REVESTIMENTO EM PORCELANATO ESMALTADO, NA COR BRANCO, DIM: 30X60CM	REF.: ELIANE OU EQUIVALENTE
04	PAREDE EMASSADA COM MASSA CORRIDA E PINTADA COM TINTA ACRILICA NA COR BALA DE MENTA	REF.: SUVINIL OU EQUIVALENTE
05	PAREDE EMASSADA COM MASSA CORRIDA E PINTADA COM TINTA ACRILICA NA COR BRANCO NEVE	REF.: SUVINIL OU EQUIVALENTE

PEITORIL / SOLEIRA / BALCÃO		
CÓD.	DESCRIÇÃO	QUANT.
02	SOLEIRA EM ARDÓSIA POLIDA NAS FACES EXPOSTAS, ESP.: 2CM	29
03	PEITORIL EM ARDÓSIA POLIDA NAS FACES EXPOSTAS, ESP.: 2cm	33
BL	BALCÃO EM ARDÓSIA POLIDA NAS FACES EXPOSTAS, ESP.: 2cm	2

RODAPÉS		
CÓD.	DESCRIÇÃO	FABRICANTE
01	RODAPÉ EM POLIESTIRENO COM CUNHA NO TOPO NA COR BRANCO	REF.: TECNOPERFIL OU EQUIVALENTE
02	RODAPÉ EM PORCELANATO, ACABAMENTO ACETINADO, H=7CM	REF.: ELIANE OU EQUIVALENTE

FORRO E ACABAMENTOS DE TETO		
CÓD.	DESCRIÇÃO	FABRICANTE
01	LAJE EMASSADA COM MASSA CORRIDA E PINTADA COM TINTA LATEX NA COR BRANCO NEVE	REF.: SUVINIL OU EQUIVALENTE
02	LAJE EMASSADA COM MASSA CORRIDA E PINTADA COM TINTA ACRILICA FOSCA NA COR BRANCO NEVE	REF.: SUVINIL OU EQUIVALENTE

LEGENDA	
À CONSTRUIR NOVA	À CONSTRUIR CASO DE REFORMA ALVENARIA E REVESTIMENTO (PAREDES)
EXISTENTE	CASO DE REFORMA
A DEMOLIR	TODOS OS ELEMENTOS QUE SERÃO DEMOLIDOS
JARDIM	ÁREA PERMEÁVEL
INGÍDO DO ASSISTENTE	INGÍDO DO PISO

SIMBOLOGIAS	
<input checked="" type="checkbox"/>	PISO
<input checked="" type="checkbox"/>	PAREDE
<input checked="" type="checkbox"/>	TETO
<input checked="" type="checkbox"/>	RODAPÉ
<input checked="" type="checkbox"/>	DIVERSOS
<input checked="" type="checkbox"/>	ESQUADRIAS

QUADRO DE ÁREAS	
TIPO DE ÁREA	ÁREA (m²)
ÁREA DE INTERVENÇÃO	418,40m²
URBANIZAÇÃO	NÃO SE APLICA
DEMOLIÇÃO	NÃO SE APLICA
ÁREA PERMEÁVEL	5,60 m²
ÁREA TOTAL DE INTERVENÇÃO	418,40m²

NOTAS

OBSERVAÇÕES GERAIS:

- CONFERRIR MEDIDAS NO LOCAL
- NÃO UTILIZAR ESCALA SOBRE PAPEL
- EM CASO DE CONFLITO DE COTAS, PRIVALECE A DO DESENHO DE MAIOR ESCALA
- EM CASO DE DÚVIDAS, CONSULTE SEMPRE O RESPONSÁVEL TÉCNICO
- COTAS EM CENTÍMETROS
- NÍVEL 00 CORRESPONDE AO NÍVEL 867,940 DO LEVANTAMENTO TOPOGRÁFICO.
- LEVANTAMENTO ARQUITETÔNICO DAS COTAS DO TELHADO EXISTENTE APROXIMADO, CONFERRIR MEDIDAS IN LOCO ANTES DA EXECUÇÃO DAS DEMOLIÇÕES DA COBERTURA
- LEVANTAMENTO ARQUITETÔNICO DA EDIFICAÇÃO PRESENTE NO PAVIMENTO INFERIOR NÃO FOI REALIZADO
- CASO SEJA ENCONTRADO ALGUM ELEMENTO ESTRUTURAL DURANTE A ETAPA DE DEMOLIÇÃO, A ATIVIDADE DE DEMOLIÇÃO DEVE SER PARALISADA E A EQUIPE TÉCNICA DO PROJETO DEVE SER ALERTADA A FIM DE SUGERIR ALTERNATIVAS

REVISÃO	DESCRIÇÃO	TIPO	ELABORADO	VERIFICADO	DATA
00	EMISSÃO INICIAL	BAS	MATHEUS DE ALENCAR	DÉBORA LACERDA	02/2023

TIPOS DE EMISSÃO	A - PRELIMINAR	D - PARA COTAÇÃO	G - CONFORME CONSTRUÍDO
	B - PARA APROVAÇÃO	E - PARA CONSTRUÇÃO	H - CANCELADO
	C - PARA CONHECIMENTO	F - CONFORME COMPRADO	

OBJETIVA OBJETIVA PROJETOS E SERVIÇOS
ALAMEDA OSCAR NIEMAYER, Nº 500, SALAS 505 - VALE DO SERENO NOVA LIMA, MG - CEP: 34.096-008
TEL.: (31) 3347-4405 / (31) 3347-7079 / (31) 3371-1920
E-MAIL: contato@grupoprojetosobjetiva.com.br

PREFEITURA MUNICIPAL DE FORMIGA
RUA BARÃO DE PIMHI, Nº 121 - CENTRO, FORMIGA-MG - CEP: 35570-128
TEL.: (37) 3329-1800

PROJETO DE REFORMA - UBS ROSÁRIO
RUA JOSÉ FRANCINO OLIVEIRA, Nº465, FORMIGA - MG, CEP: 35570-000

PROJETO ARQUITETÔNICO

AUTORIA DO PROJETO: DÉBORA EVELYN CALDEIRA DE LACERDA CAU - A257897-2

CONTRATANTE DO PROJETO: PREFEITURA MUNICIPAL DE FORMIGA

ISABELLA CRISTINA GONÇALVES LACERDA CAU - A170973-9

DATA: FEV/2023 ESCALA: INDICADA CÓDIGO: PRJ-ARQ

TÍTULO DOS DESENHOS: FACHADAS LATERAIS PRANCH: 08/08

DIREITOS AUTORIAIS RESERVADOS; PROIBIDO REPRODUÇÃO, DIVULGAÇÃO OU ALTERAÇÃO SEM ORDEM EXPRESSA DO AUTOR. TÍTULO DO PROJETO: PRJ.BAS.ARD.POR.URS-0101-R60