

PLANTA BAIXA LAYOUT

escala 1:50
 AREA TOTAL CONSTRUIDA 102,25M²

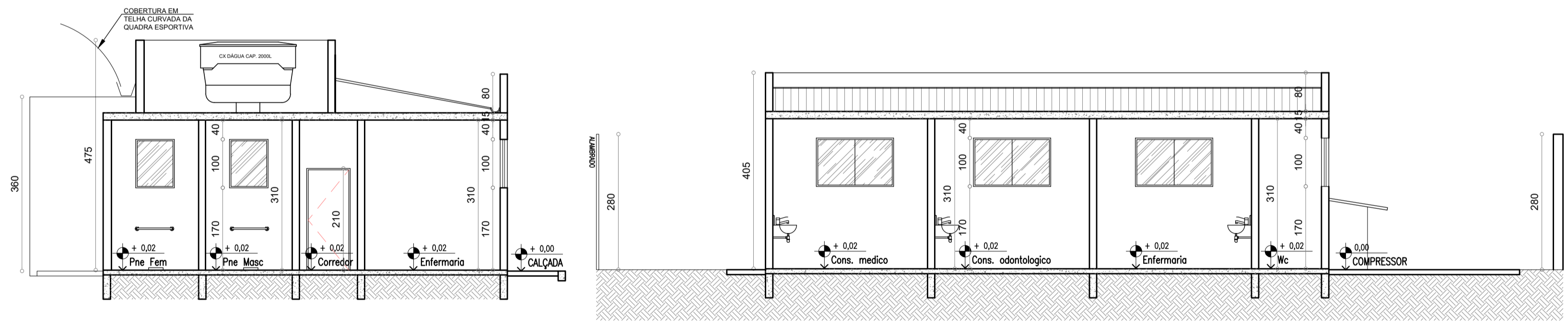

CORTE BB
 escala 1:75

CORTE AA
 escala 1:75

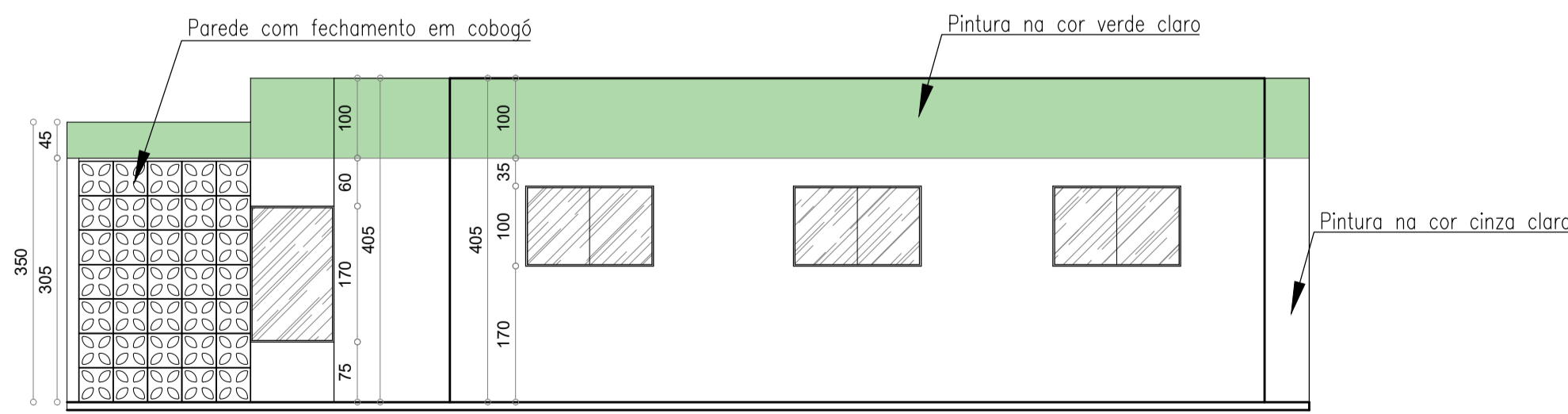

FACHADA
 escala 1:75

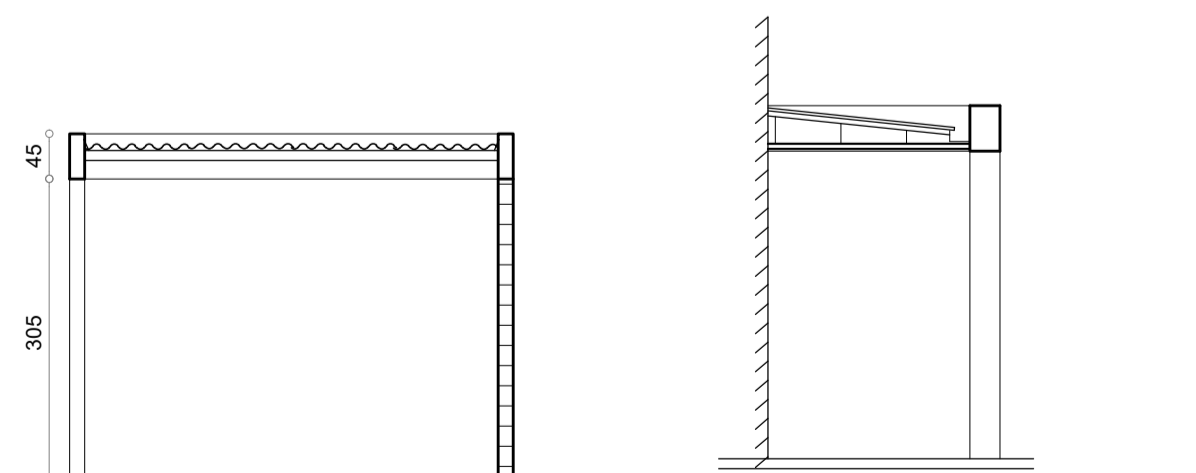

CORTE CC - DETALHE
 escala 1:75

CORTE DD - DETALHE
 escala 1:75

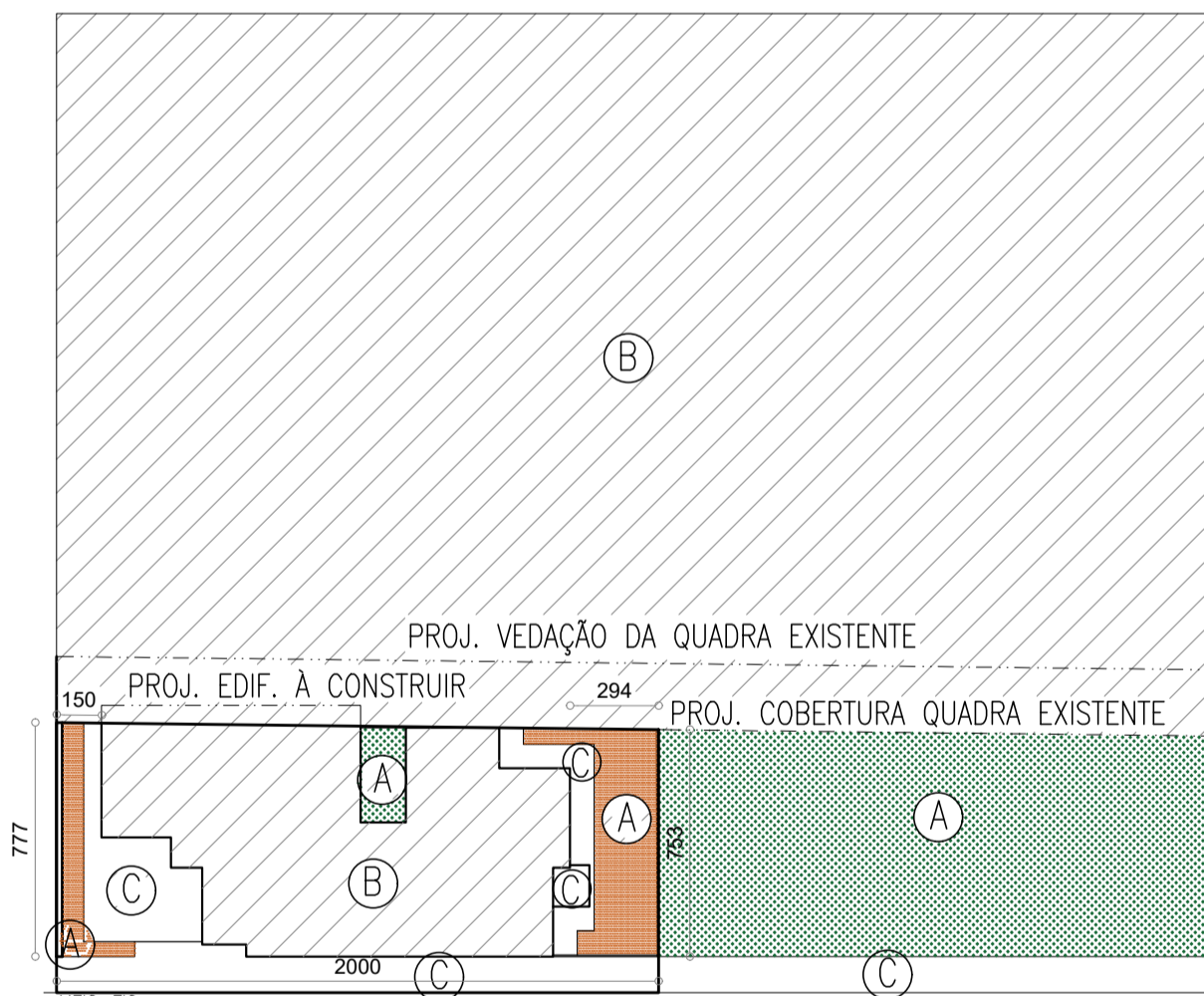
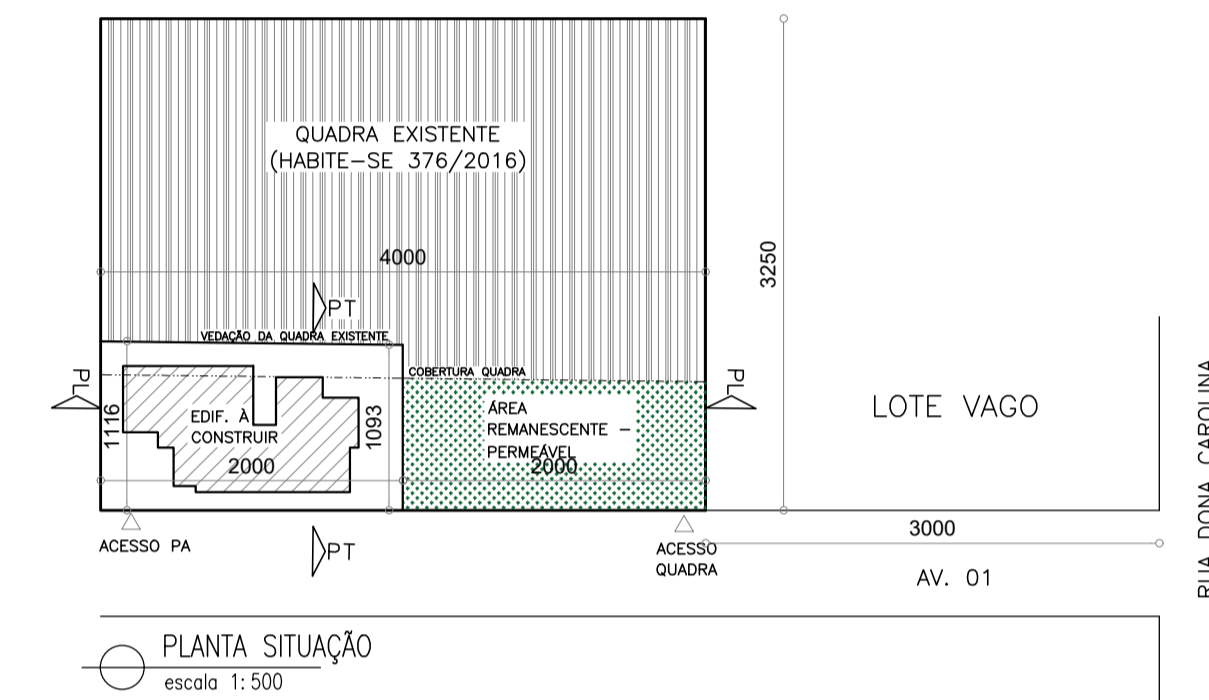
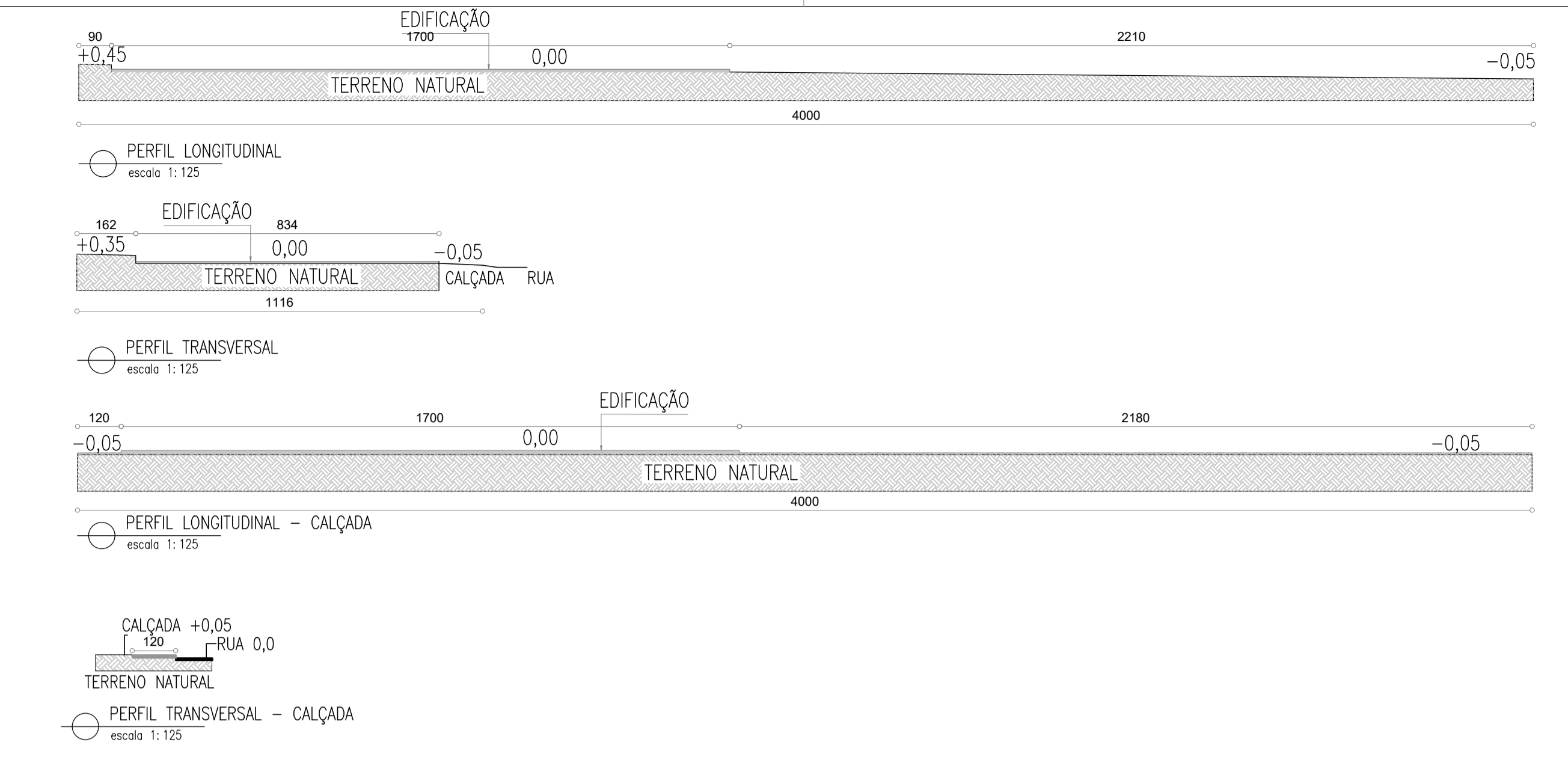

QUADRO DE ÁREAS
 escala 1:250

QUADRO DE ÁREAS
 A= ÁREA PERMEÁVEL = 176,61m² = 13,59%
 B= ÁREA DAS EDIFICAÇÕES (EXISTENTE E A CONSTRUIR) = 1047,40m² = 80,56%
 C= ÁREA IMPERMEÁVEL = 75,99m² = 5,85%
 ÁREA DO TERRENO 1.300m² = 100%

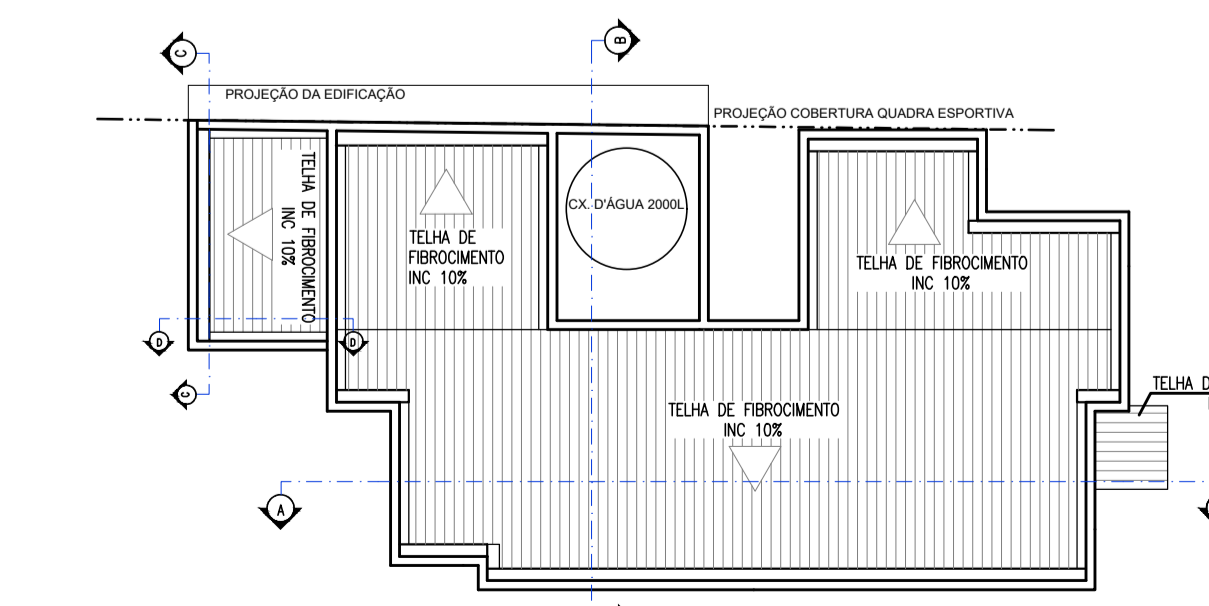

PLANTA BAIXA COBERTURA
 escala 1:125

QUADRO DE ESQUADRIAS E ESPECIFICAÇÕES				
REFERENCIA	TIPO	DIMENSÕES	UNID.	OBS.
(J01)	JANELA DE CORRER 2 FOLHAS	160X100/170	05	JANELA DE VIDRO COM ESQUADRIA DE ALUMINIO
(J02)	JANELA BASCULANTE	80X100/170	03	JANELA DE VIDRO COM ESQUADRIA DE ALUMINIO
(J03)	JANELA CORRER 4 FOLHAS	200X170/50	01	JANELA DE VIDRO COM ESQUADRIA DE ALUMINIO
(J04)	JANELA CORRER 2 FOLHAS	75X170/50	02	JANELA DE VIDRO COM ESQUADRIA DE ALUMINIO (CANTO)
(P01)	PORTA DE ABRIR	90X210	07	PORTA DE MADEIRA LISA (ABRI)
(P02)	PORTA DE CORRER	90X210	03	PORTA DE MADEIRA LISA
(P03)	PORTA DE ABRIR	100X210	01	PORTA DE VIDRO
(P04)	PORTÃO DE CORRER	120X210	01	PORTÃO EM METHALON E MALHA POP
(S0)	SOLEIRA DE GRANITO CINZA ANDORINHA, E=2CM, LARGURA DE 3,0CM E COMPRIMENTO DO VÃO. ÁREA TOTAL = 0,14M ²			

PREFEITURA MUNICIPAL DE FORMIGA
 C.N.F.J.: 16.784.720/0001-25
 Secretaria de Obras e Trânsito
 (37) 3329-1846
 secretariadegobrasetransito@gmail.com

Rua: Barão de Plumhi, nº 121
 Centro - Formiga | MG - Cep: 35570-000

Formiga
 Administração com Responsabilidade

Título: PROJETO ARQUITETÔNICO

Finalidade: PROJETO PONTO DE APOIO A SAUDE NO DISTRITO DE PONTE VILA

Detalhes: PLANTA BAIXA, PLANTA DE SITUAÇÃO, CORTES FACHADA, PERFIS DO TERRENO, PLANTA DE COBERTURA

Endereço Obra/Serviço: AVENIDA UM, QUADRA 5, DISTRITO DE PONTE VILA

EUGÊNIO VILELA JUNIOR
 PREFEITO MUNICIPAL DE FORMIGA

Resp. Técnico: RODRIGO AGUIAR PIRES MEDEIROS
 ARQUITETO E URBANISTA - CAU/MG A155999-0

Quadro de Áreas:
 ÁREA DA EDIFICAÇÃO A CONSTRUIR = 102,25 m²
 ÁREA CONSTRUÍDA EXISTENTE = 950,65 m²
 ÁREA PERMEÁVEL = 177,33 m²

ÁREA TOTAL DO TERRENO: 1.300m²

Protocolo: **Aprovação:** **Visto:**

Escala: INDICADA **Desenho:** BIANCA BRUNA **Data:** Setembro/2023 **Prancha:** 01 / 01