

ISOLAMENTO DOS CONDUTORES

Fase A	Preto
Fase B	Preto
Fase C	Preto
Neutro	Azul Claro
Terra	Verde
Retorno	Branco

RELAÇÃO MILÍMETROS-POLEGADAS PARA ELETRODUTOS

DIÂM. COMERCIAL POLEGADAS	3/4	1	1 1/4	1 1/2	2	2 1/2	3	4	5	6
PVC	25	32	40	50	60	75	85	110	-	-
PEAD	-	-	30	40	50	-	75	100	125	150
AÇO CARBONO	20	25	32	40	50	65	80	100	-	-

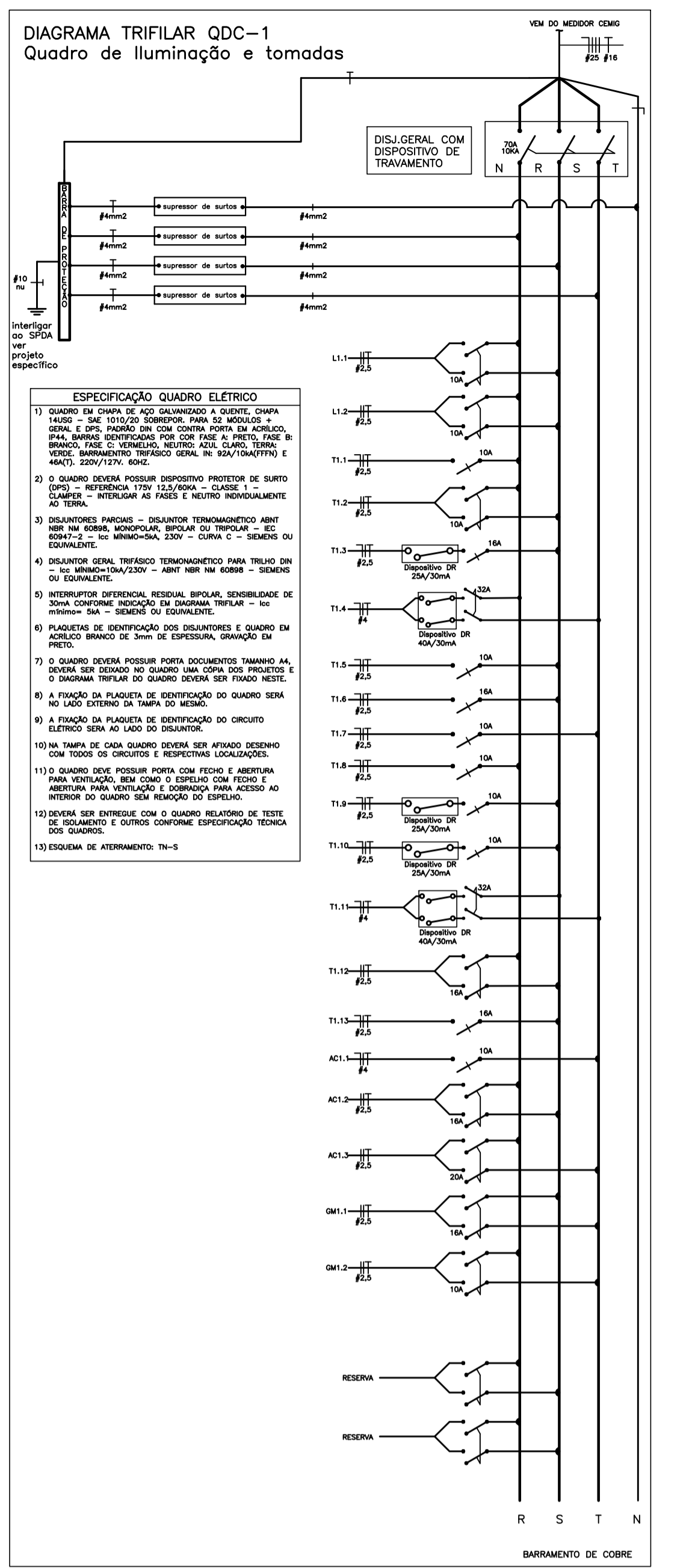
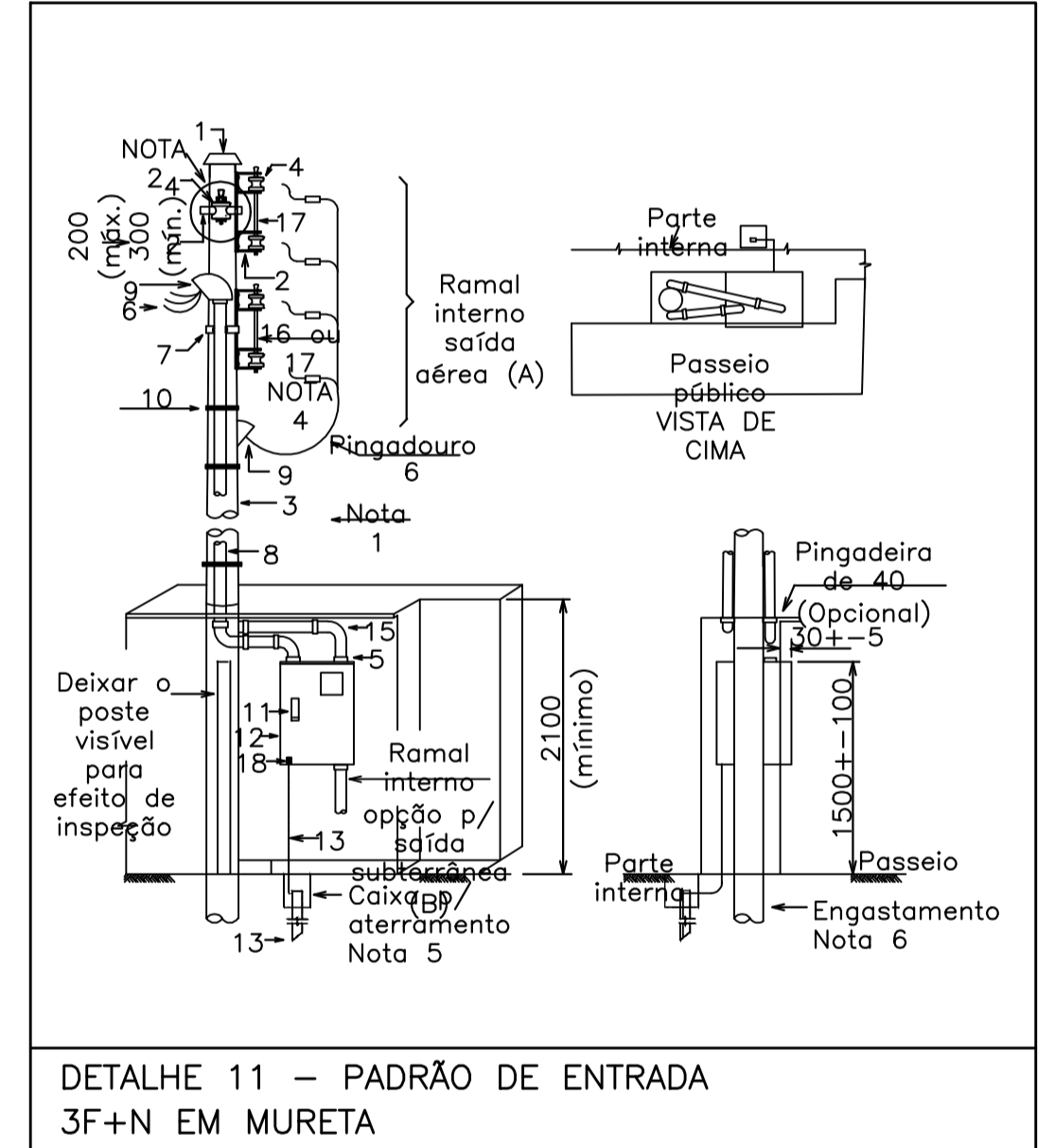
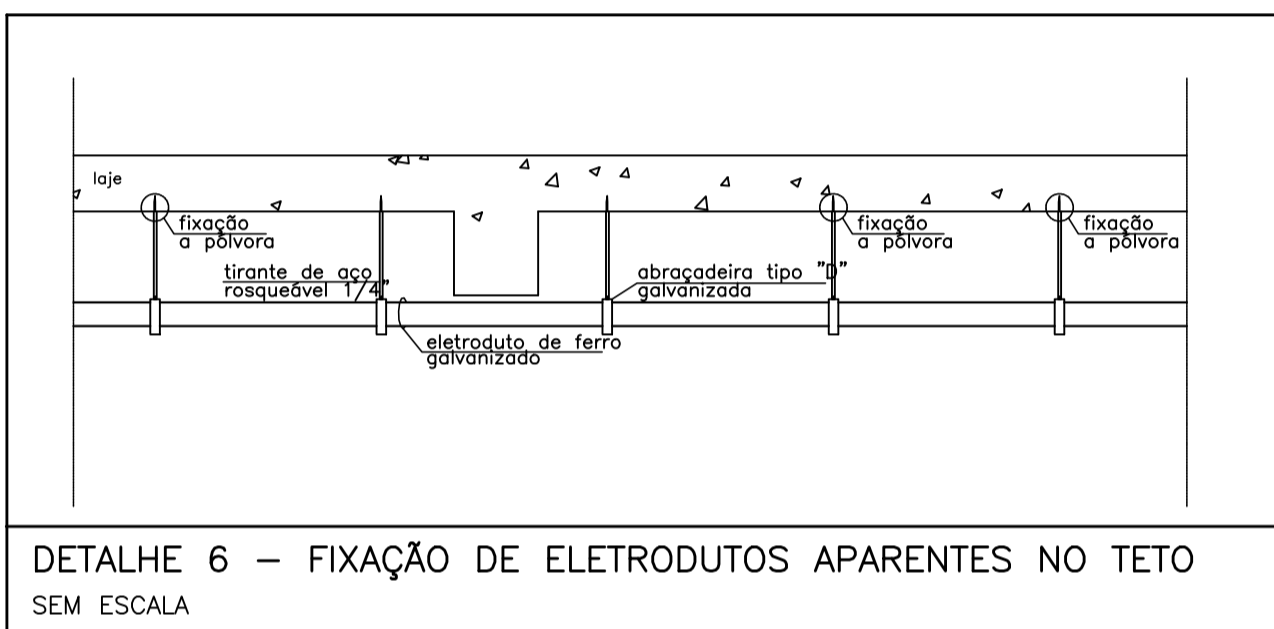
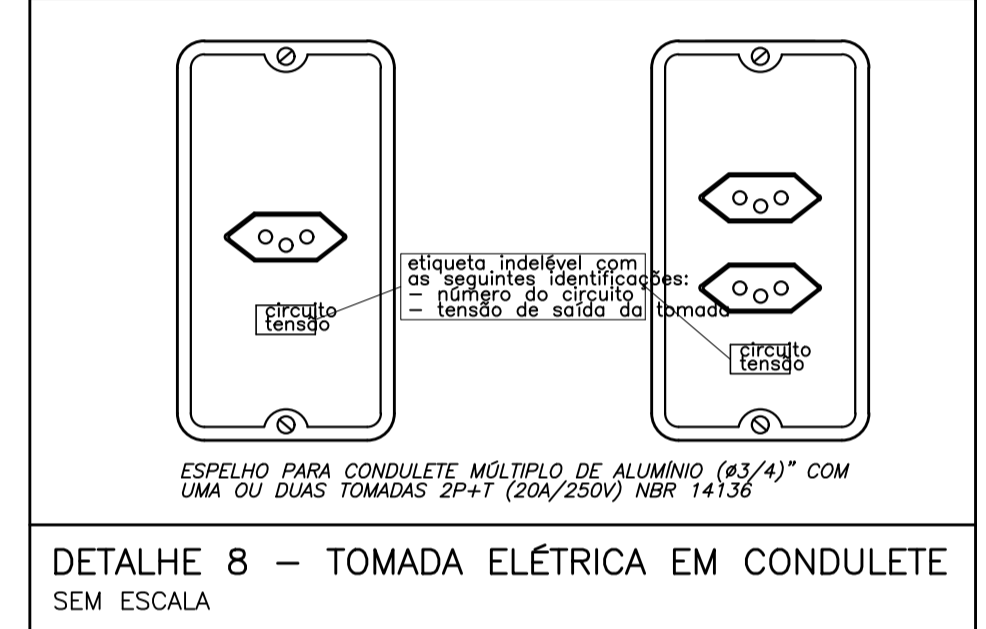
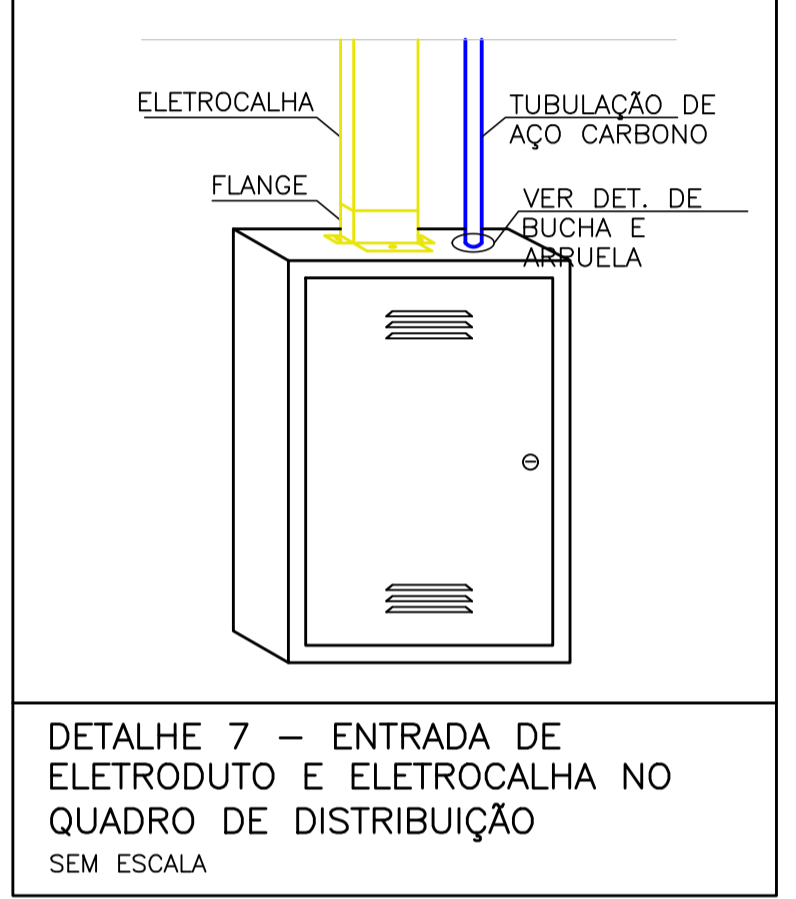

ESPECIFICAÇÕES DE ELEMENTOS DE FIXAÇÃO

PARA TUBO AÇO DIAM. EXT.	BRAÇADEIRA SIMPLES	DIMENSÕES	PARAFUSO ROSQUEADO	DIMENSÕES
POL. mm		A (mm) B (mm) C (mm)		A (POL.) B (POL.)
3/4	26,9	8 27,5 13,7		1/4 2
1	33,7	8 34 17		1/4 2
1 1/4	42,4	11 43 21,5		3/8 2 1/2
1 1/2	48,3	11 49 24,5		3/8 2 1/2
2	60,3	11 61 30,5		3/8 2 1/2
2 1/2	73	11 75 37,5		3/8 2 1/2
3	88,9	11 90 45		3/8 2 1/2
4	114	11 114 57		3/8 2 1/2

ESTA BRAÇADEIRA DEVERÁ SER DISPOSTA A CADA 1,5 METROS PARA TUBULAÇÕES VERTICAIS

ESPECIFICAÇÕES DE ELEMENTOS DE FIXAÇÃO (SOLUÇÃO 1)

PARA TUBO AÇO DIAM. EXT.	BRAÇADEIRA SIMPLES	DIMENSÕES	PARAFUSO ROSQUEADO	DIMENSÕES
POL. mm		A (mm) B (mm) C (mm)		A (POL.) B (POL.)
3/4	26,9	8 27,5 26		1/4 2
1	33,7	8 34 33		1/4 2
1 1/4	42,4	11 43 40		3/8 2 1/2
1 1/2	48,3	11 49 43		3/8 2 1/2
2	60,3	11 61 50		3/8 2 1/2
2 1/2	73	11 75 55		3/8 2 1/2
3	88,9	11 90 65		3/8 2 1/2
4	114	11 114 85		3/8 2 1/2

ESTA BRAÇADEIRA DEVERÁ SER DISPOSTA A CADA 2 METROS PARA TUBULAÇÕES HORIZONTAIS

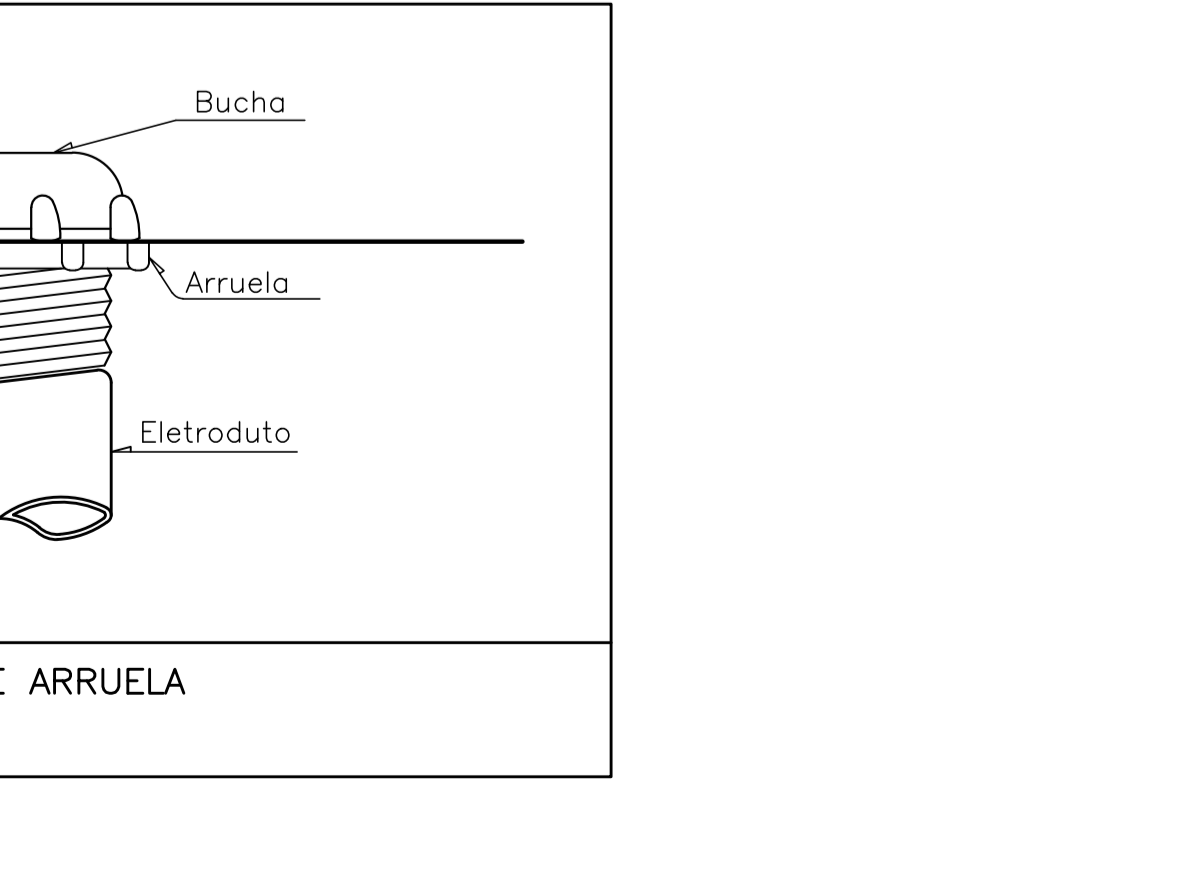
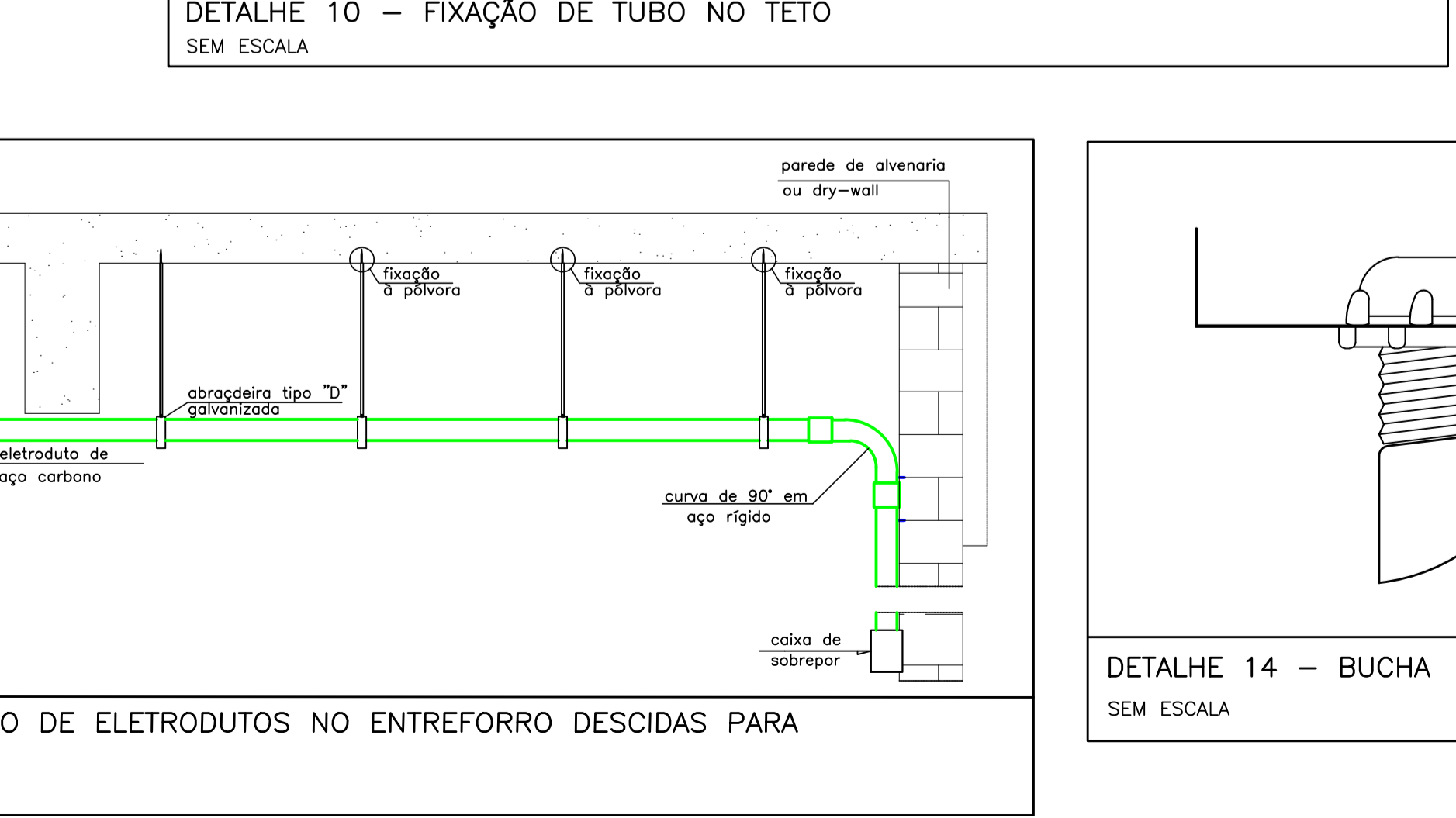
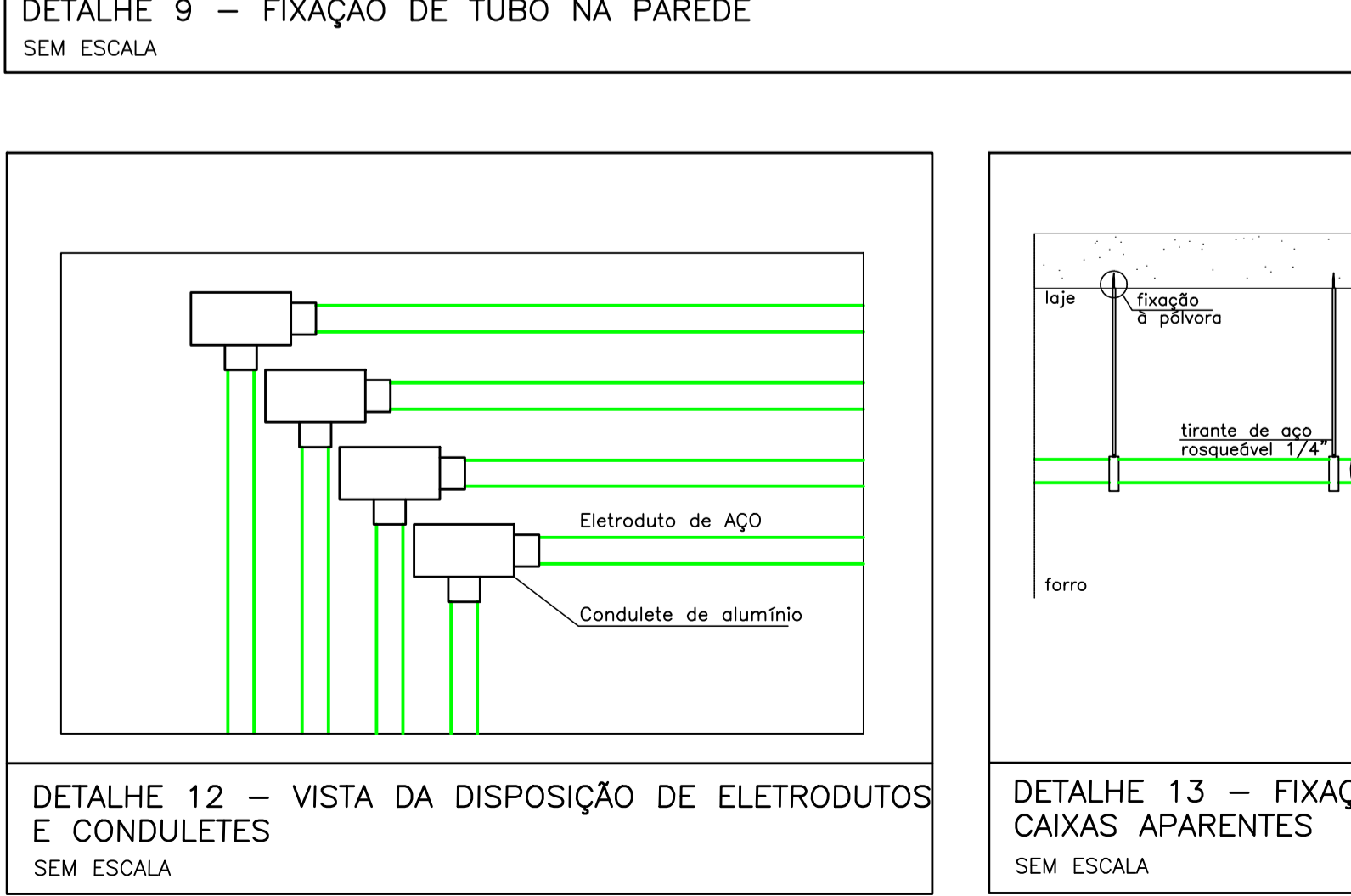

NOTAS

OBSERVAÇÕES GERAIS:

REVISÃO	DESCRIÇÃO	TIPO	ELABORADO	VERIFICADO	DATA
00	EMISSÃO INICIAL	EXE	LMN	MCPM	03/2023
01	CONFORME COMENTÁRIOS	EXE	RSSAA	DMP	05/2023
02	CONFORME COMENTÁRIOS	EXE	DMP	DMP	11/2023

TIPOS DE EMISSÃO	ATP - ANTEPROJETO BSC - BÁSICO EXE - EXECUTIVO	APV - APROVADO PCT - P/ CONSTRUÇÃO ASB - "AS BUILT"	CNC - CANCELADO
------------------	--	---	-----------------

OBJETIVA OBJETIVA PROJETOS E SERVIÇOS

ALAMEDA OSCAR NIEMEYER, N°500, SALA 505 - VALE DO SERENO
NOVA LIMA-MG - CEP: 34.038-056
TEL: (31) 3347-4405 / (31) 3347-7079 / (31) 3571-1920
EMAIL: contato@grupoprojetosengenharia.com.br

PREFEITURA MUNICIPAL DE FORMIGA
BARRIO DE PUMHI, 121, Centro, FORMIGA/MG, CEP: 35.570-128 TEL: (31) 3329-1800

UBS ÁGUA VERMELHA
RUA NOSSA SENHORA ABADIA, N°574, PALMEIRAS, FORMIGA-MG

PROJETO ELÉTRICO

AUTORIA DO PROJETO: **Moisés Coelho P. Moura**
MOISÉS COELHO PERPÉTUO MOURA
CREA/MG - 161742/0

CONTRATANTE DO PROJETO: **RESPONSÁVEL DA CONTRATANTE**

DATA: **NOVEMBRO/2023** ESCALA: **INDICADA** CÓDIGO: **PRJ-ELE**

TÍTULO DOS DESENHOS: **DIAGRAMA TRIFILAR** PRINCHAVADO: **05/05**

DIREITOS AUTORAIS RESERVADOS; PROIBIDO REPRODUÇÃO, DIVULGAÇÃO OU ALTERAÇÃO SEM OBRER EXPRESSA DO AUTOR. TÍTULO DOS DESENHOS: **PRJ-ELE-FOR-UAM-0191-REV02**