

A CORTE A-A
ESCALA 1:75

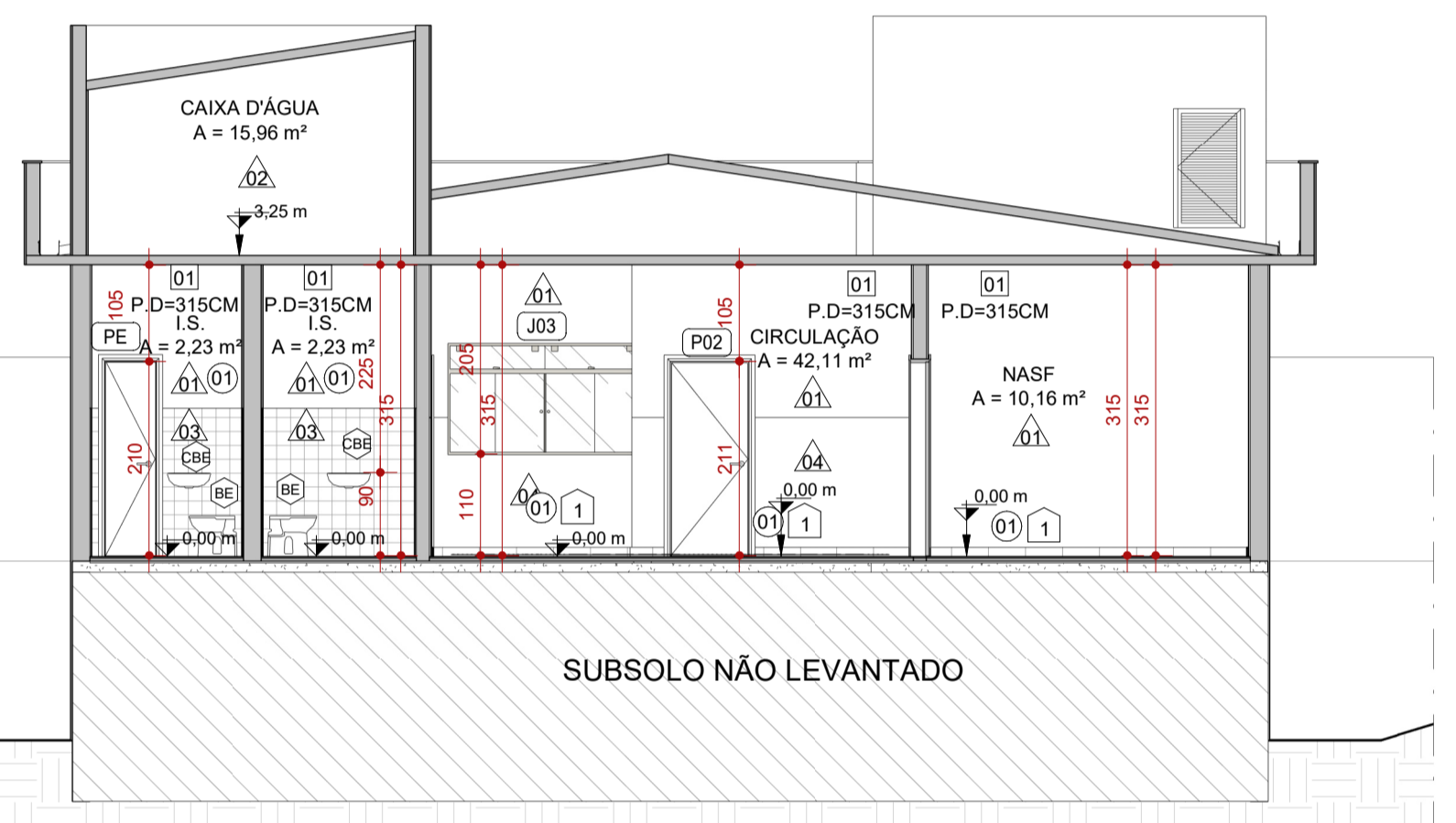

B CORTE B-B
ESCALA 1:75

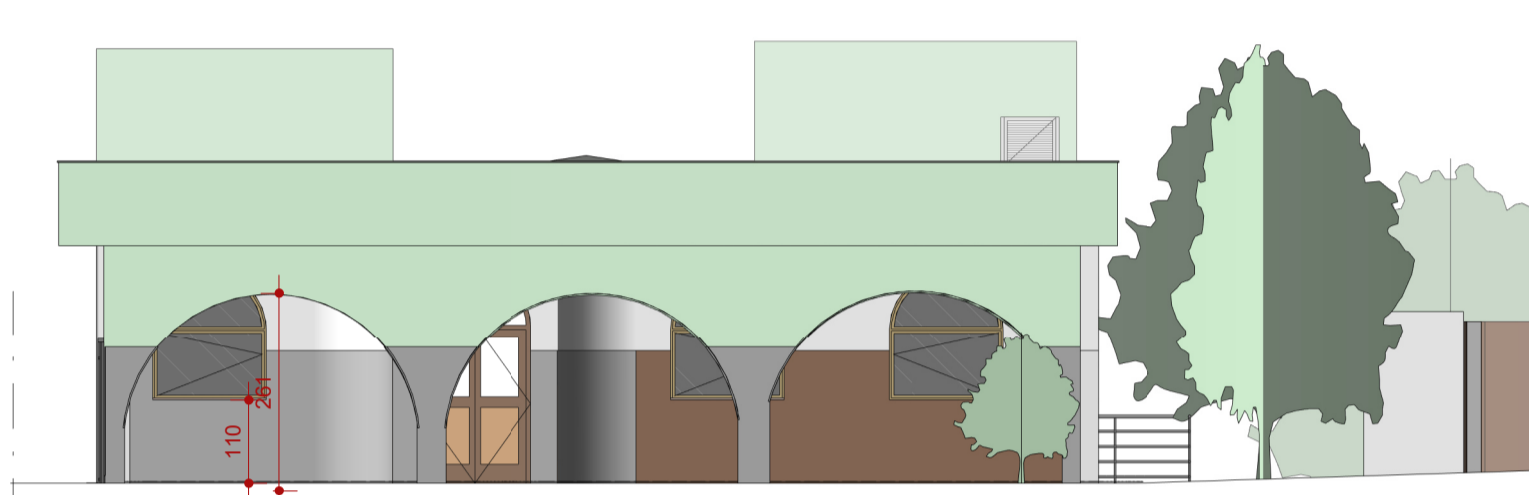

1 FACHADA FRONTAL
ESCALA 1:100

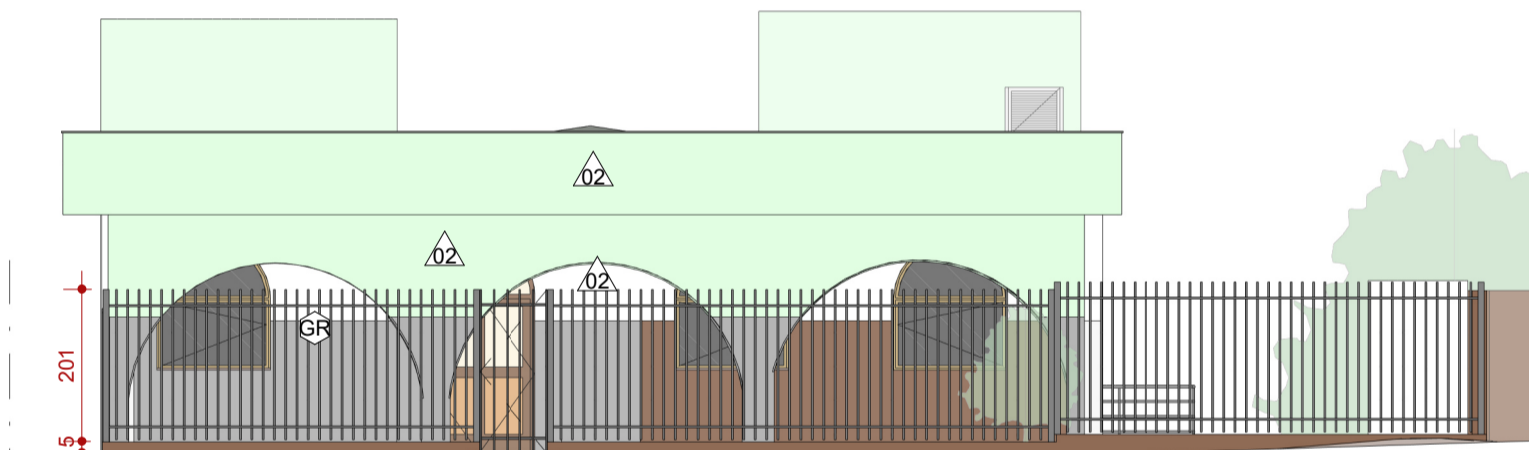

5 GRADIL FRONTAL
ESCALA 1:100

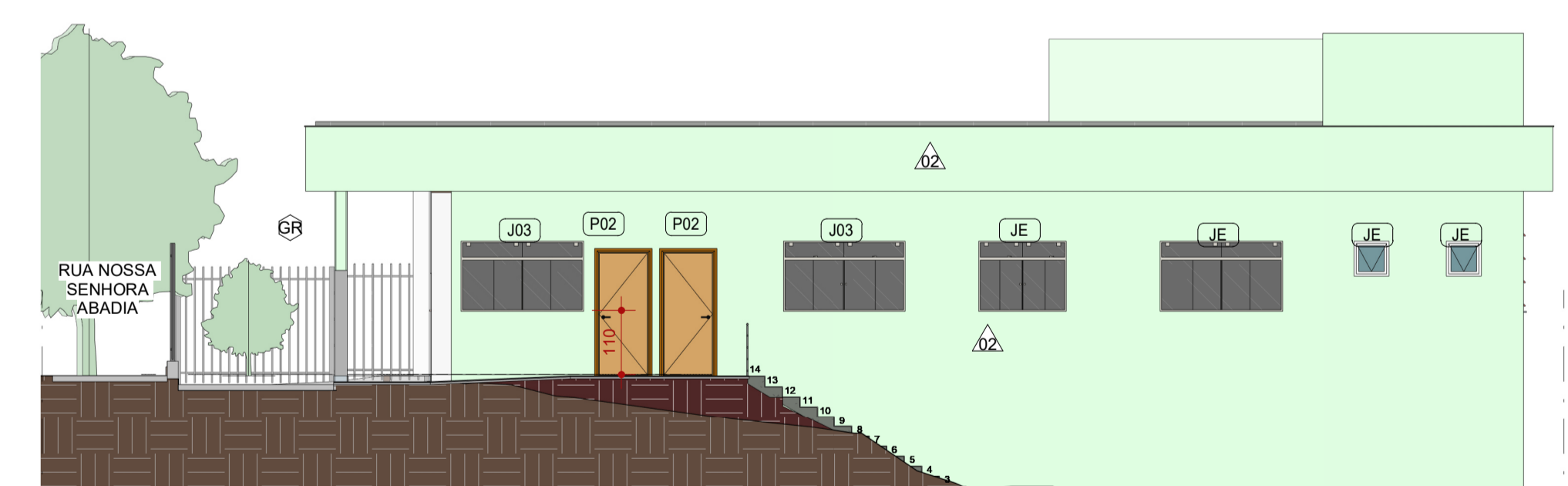

2 FACHADA LATERAL DIREITA
ESCALA 1:100

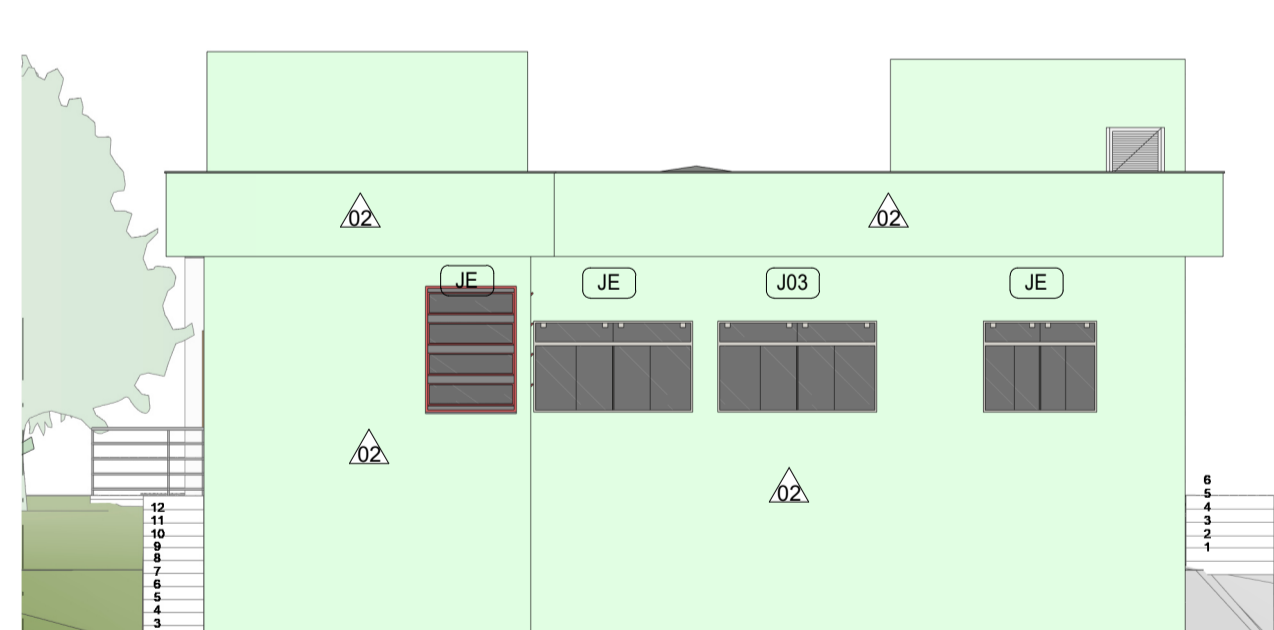

4 FACHADA POSTERIOR
ESCALA 1:100

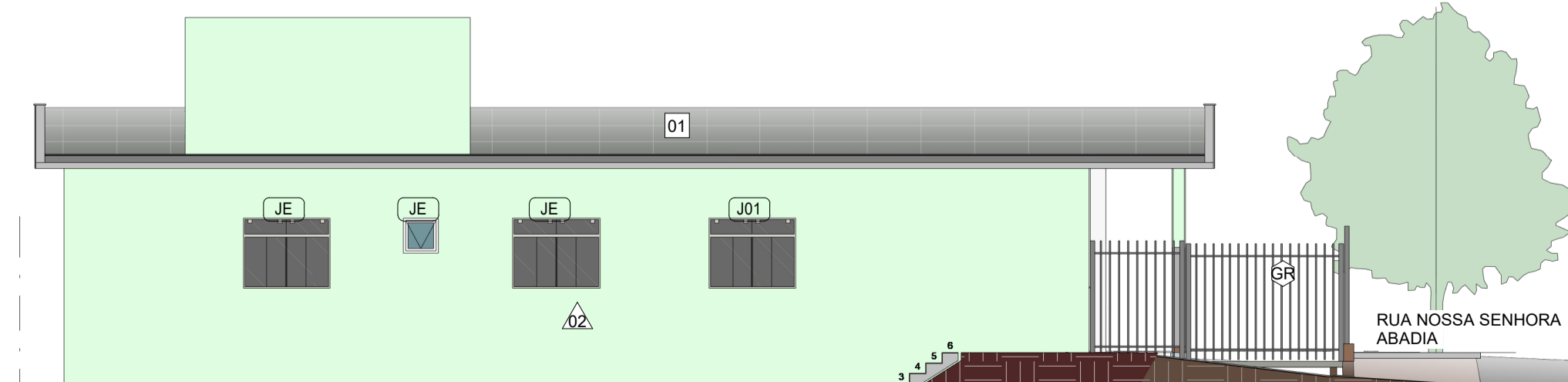

3 FACHADA LATERAL ESQUERDA
ESCALA 1:100

INTERVENÇÃO - GRADIL		
CÓD.	DESCRIÇÃO	FABRICANTE
GC	GUARDA CORPO H=110CM EM TUBO REDONDO DE AÇO GALVANIZADO - 1.12" ESP. - 120MM.	CONFORME FABRICANTE
GR	GRADIL EXISTENTE A SER MANTIDO LIMPAR, LIXAR, PINTAR COM TINTA EM FUNDO ANTICORROSIVO - REF.: SUVINIL OU EQUIVALENTE EXISTENTE. TROCAR FERRAGENS CASO NECESSÁRIO.	CONFORME FABRICANTE

TORNEIRAS E REGISTROS			
CÓD.	DESCRIÇÃO	FABRICANTE	QUANT.
TR1	TORNEIRA PARA LAVATÓRIO, COM ACIONAMENTO MANUAL	REF.: DECA OU EQUIVALENTE	3
TR2	TORNEIRA DE MESA PARA COZINHA, COM AREJADOR, EM METAL CROMADO	REF.: DECA OU EQUIVALENTE	2

PORTAS				
CÓD.	DESCRIÇÃO	LARG. (cm)	ALTUR. A (cm)	QUANT.
P01	PORTA DE ABRIR EM MADEIRA DE DRYWALL COM MOLDURA COM 1 FOLHA	80	210	7
P02	PORTA DE ABRIR EM MADEIRA, PINTADA C/TINTA BRANCO FOSCO	90	210	9
P03	PORTA DE ABRIR EM MADEIRA, PINTADA C/TINTA BRANCO FOSCO	80	210	2
P04	PORTA DE ABRIR PARA PNE TIPO PRANCHETA EM MADEIRA, A SER EMASSADA E PINTADA C/ TINTA ESMALTE, ACABAMENTO FOSCO, NA COR: BRANCO. COM CHAPA METÁLICA H=40CM	98	210	1
P05	PORTA EM 2 FOLHAS DE ABRIR EM ALUMÍNIO ACABAMENTO ACETINADO E VENEZIANA COM VENTILAÇÃO	120	210	2
P06	PORTA DE ABRIR EM ALUMÍNIO PARA BANHEIRO, COM VENEZIANA E SEM VENTILAÇÃO, ACABAMENTO ACETINADO.	70	160	5
P07	PORTA DE ABRIR EM ALUMÍNIO, COM VENEZIANA SEM VENTILAÇÃO	70	130	2

JANELAS					
CÓD.	DESCRIÇÃO	LARG. (cm)	ALTURA (cm)	PEITO RIL (cm)	QUANT.
J01	JANELA COM QUATRO FOLHAS (DUAS DE CORRER E DUAS FIXAS) E DUAS BASCULAS EM VIDRO. REALIZAR MANUTENÇÃO, LIMPAR, LIXADAR E PINTADAR COM TINTA COD- REF.: SUVINIL OU EQUIVALENTE SOBRE FUNDO ANTICORROSIVO. TROCAR VIDROS	150	120	110	1
J02	JANELA DE ABRIR EM UMA FOLHA EM VIDRO EXISTENTE A SER MANTIDA. REALIZAR MANUTENÇÃO, LIMPAR, LIXADAR E PINTADAR COM TINTA COD- REF.: SUVINIL OU EQUIVALENTE SOBRE FUNDO ANTICORROSIVO. TROCAR VIDROS	150	95	110	2
J03	JANELA COM QUATRO FOLHAS (DUAS DE CORRER E DUAS FIXAS) E DUAS BASCULAS EM VIDRO. REALIZAR MANUTENÇÃO, LIMPAR, LIXADAR E PINTADAR COM TINTA COD- REF.: SUVINIL OU EQUIVALENTE SOBRE FUNDO ANTICORROSIVO. TROCAR FECHADURAS E VIDROS QUEBRADOS	210	120	110	3
J04	JANELA COM CINCO FOLHAS BASCULANTE EM VIDRO LIMPAR, LIXADAR E PINTADAR COM TINTA SOBRE FUNDO ANTICORROSIVO. TROCAR VIDROS	74	160	110	1

ACESSÓRIOS			
CÓD.	DESCRIÇÃO	FABRICANTE	QUANT.
BA	Barra de apoio 80 cm	Deca	2
BA1	BARRA DE APOIO RETA 40CM, EM AÇO INOX, COM ACABAMENTO POLIDO EM ALTO BRILHO	REF.: TECKINOX OU EQUIVALENTE	2
ES	ESPELHO EM CRISTAL NACIONAL 4MM, COM DIMENSÕES DE 60X90CM COLADO NA PAREDE COM ADESIVO SELANTE	SILICONE OU EQUIVALENTE	2
LV	LAVATÓRIO SUSPENSO COR BRANCO COM DIMENSÕES DE 32,5 X 43 CM	Deca	1
PP	PORTA PAPEL HIGIÊNICO ROLÃO EM PLÁSTICO ABS, SUPORTE PARA ROLO DE 300 X 400 M	REF.: JSN OU EQUIVALENTE	2
RL	RALO SINFONADO EM AÇO INOX COM FECHO	REF.: MOLDENOX OU EQUIVALENTE	10
SA1	SABONETEIRA EM PLÁSTICO ABS DE SPRAY, COR: BRANCA COM CAPACIDADE PARA 900ML	REF.: JSN OU EQUIVALENTE	1

DIVERSOS			
CÓD.	DESCRIÇÃO	FABRICANTE	QUANT.
CH	CHUVEIRO ELÉTRICO METÁLICO COM ACABAMENTO CROMADO	REF.: DOCOL OU EQUIVALENTE	2
TQ	TANQUE EM CERÂMICO BRANCO COM COLUNA E CAPACIDADE DE ATÉ 30 LITROS	REF.: DECA OU EQUIVALENTE	1

LOUÇAS E PEÇAS VINCULADAS			
CÓD.	DESCRIÇÃO	FABRICANTE	QUANT.
BA2	BANCADA PARA BANHEIROS, EM GRANITO POLIDO NAS FACES EXPOSTAS, COM TESTEIRA E RODABANCA, H=90CM	CONFORME FABRICANTE	1
BE	BACIA CONVENCIONAL PARA PNE, COM ASSENTO, COR BRANCA	REF.: DECA OU EQUIVALENTE	2
BS1	BACIA SANITÁRIA COM CAIXA ACOPLADA PARA PNE EM LOUÇA BRANCA	REF.: DECA OU EQUIVALENTE	3
CB1	CUBA DE EMBUTIR OVAL EM LOUÇA BRANCA	REF.: DECA OU EQUIVALENTE	3
CB2	CUBA EM AÇO INOX, ACABAMENTO SCOTCH BRITE 50X40 CM DA LINHA PRIME, RETANGULAR, COM DIMENSÕES DE 50X40 DE COZINHA. REF.: Cód. 94007103	REF.: TRAMONTINA OU EQUIVALENTE.	1
CB3	CUBA DE EMBUTIR RETANGULAR DE AÇO INOXIDÁVEL, 46 X 30 X 12 CM	REF.: TRAMONTINA OU EQUIVALENTE.	1
CBE	LAVATÓRIO SUSPENSO, COR BRANCO	REF.: CELITE OU EQUIVALENTE	5

TELHADOS		
CÓD.	DESCRIÇÃO	FABRICANTE
01	COBERTURA EM TELHA METÁLICA GALVANIZADA A SER CONSTRUÍDA, ENGRADAMENTO EM ESTRUTURA DE MADEIRA REALIZAR INSPEÇÃO NO TELHADO EXISTENTE, VERIFICAR A INTEGRIDADE E POSICIONAMENTO DOS ELEMENTOS, PROMOVER LIMPEZA DAS TELHAS, SUBSTITUIR TELHAS DANIFICADAS, REALIZAR A IMPERMEABILIZAÇÃO NAS LAJES E ADICIONAR CALHA ONDE NÃO HOUVER	BRA

RODAPÉS		
CÓD.	DESCRIÇÃO	FABRICANTE
1	RODAPÉ EM ARDÓSIA A SER MANTIDO	CONFORME EXISTENTE

ACABAMENTOS DE PISOS		
CÓD.	DESCRIÇÃO	Fabricante
01	PISO EM ARDÓSIA EXISTENTE 40X40CM A SER MANTIDO	EXISTENTE
02	PISO INTERTRAVADO EM BLOCO DE CONCRETO EXISTENTE A SER MANTIDO	EXISTENTE
03	PISO EM CONCRETO NÍVEL ZERO, COM ACABAMENTO CAMURÇADO, NIVELADO A LASER.	MOLDADO IN LOCO
04	PISO EM CERÂMICA, ACABAMENTO ACETINADO. DIM 45X45 CM, NA COR CINZA	REF.: ELIANE OU EQUIVALENTE
05	PISO EM ARDÓSIA 40X40CM A SER INSTALADO	REF.: ELIANE OU EQUIVALENTE
06	CALÇADA EXISTENTE EM CONCRETO NÍVEL ZERO A SER RECAPEADA. REALIZAR MANUTENÇÃO EM SUA EXTENSÃO	IN LOCO

ACABAMENTOS DE PAREDE		
CÓD.	DESCRIÇÃO	FABRICANTE
01	PAREDE A SER EMASSADA COM MASSA ACRÍLICA E PINTADA COM TINTA LATEX COR BRANCO	REF.: SUVINIL OU EQUIVALENTE
02	PAREDE A SER EMASSADA COM MASSA ACRÍLICA E PINTADA COM TINTA LATEX COR BALA DE MENTA	REF.: SUVINIL OU EQUIVALENTE
03	REVESTIMENTO CERÂMICO, ACABAMENTO ACETINADO, COR BRANCO, DIM.: 45X45cm A SER MANTIDO	CONFORME EXISTENTE
04	PAREDE EMASSADA COM MASSA ACRÍLICA E PINTADA COM TINTA LATEX COR MANTEIGA	REF.: SUVINIL OU EQUIVALENTE
05	PAREDE EMASSADA COM MASSA ACRÍLICA E PINTADA COM TINTA LATEX COR CROMIO	REF.: SUVINIL OU EQUIVALENTE
06	REVESTIMENTO CERÂMICO, ACABAMENTO ACETINADO, COR BRANCO, DIM.: 45X45cm	REF.: ELIANE OU EQUIVALENTE
DV1	DIVISÓRIA DE GRANITO CINZA ANDORINHA POLIDO NAS FACES EXPOSTAS, H=180cm (SANITÁRIOS E CHUVEIROS) H=120cm (MICTÓRIO)	CONFORME FABRICANTE

FORRO E ACABAMENTOS DE TETO		
CÓD.	DESCRIÇÃO	FABRICANTE
01	LAJE EMASSADA COM MASSA CORRIDA E PINTADA COM TINTA ACRÍLICA FOSCA	CONFORME EXISTENTE
02	FORRO EM GESSO ACARTONADO A SER EMASSADO E PINTADO COM TINTA ACRÍLICA PREMIUM FOSCA	REF.: SUVINIL OU EQUIVALENTE

LEGENDA

À CONSTRUIR CONSTRUÇÃO NOVA
 À CONSTRUIR CASO DE REFORMA ALVENARIA E REVESTIMENTO (PAREDE)
 EXISTENTE
 A DEMOLIR TODOS OS ELEMENTOS QUE SERÃO DEMOLIDOS
 JARDIM ÁREA PERMEÁVEL
 INÍCIO DO ASSENTAMENTO DO PISO

SIMBOLOGIAS

PISO
 PAREDE
 TETO
 RODAPÉ
 DIVERSOS
 ESQUADRIAS

E EXISTENTE A SER MANTIDO

QUADRO DE ÁREAS		ÁREA (m²)
TIPO DE ÁREA		
ÁREA CONSTRUÍDA		255,00m²
URBANIZAÇÃO		0m²
DEMOLIÇÃO		0m²
ÁREA PERMEÁVEL		1.168,34m²
ÁREA TOTAL DE INTERVENÇÃO		255,00m²

NOTAS

OBSERVAÇÕES GERAIS:

- 1 - CONFERIR MEDIDAS NO LOCAL
- 2 - NÃO UTILIZAR ESCALA SOBRE PAPEL
- 3 - EM CASO DE CONFLITO DE COTAS, PREVALECE A DO DESENHO DE MAIOR ESCALA
- 4 - EM CASO DE DÚVIDAS, CONSULTE SEMPRE O RESPONSÁVEL TÉCNICO
- 5 - COTAS EM CENTÍMETROS

REVISÃO	DESCRIÇÃO	TIPO	ELABORADO	VERIFICADO	DATA
00	PARA APROVAÇÃO	EXE	AMANDA FONSECA	DEBORA LACERDA	03/2023
01	PARA APROVAÇÃO	EXE	AMANDA FONSECA	DEBORA LACERDA	05/2023
02	PARA APROVAÇÃO	EXE	WESLEY GONZAGA	DEBORA LACERDA	11/2023

OBJETIVA OBJETIVA PROJETOS E SERVIÇOS
ALAMEDA OSCAR NIEMAYER, Nº 500, SALAS 505 - VALE DO SERENO NOVA LIMA/ MG - CEP.: 34.066-056
TEL.: (31) 3347-4405 / (31) 3347-7079 / (31) 3571-1920
E-MAIL: contato@gruposprojetoingenhar.com.br

PREFEITURA MUNICIPAL DE FORMIGA
RUA BARÃO DE PIMMEL, N 121 - CENTRO FORMIGA, MG - CEP. 35570-128
2921

UBS ÁGUA VERMELHA
RUA NOSSA SENHORA ABADIA Nº574 - PALMEIRAS - FORMIGA, MG. CEP. 35570-000

PROJETO DE ARQUITETURA

AUTORIA DO PROJETO: ISABELA CRISTINA GONÇALVES LACERDA CAU - 214733-5
CONTRATANTE DO PROJETO: DEBORA EVELYN CALDEIRA DE LACERDA CAU - MG: A257897 - 2
RESPONSÁVEL PELA CONTRATANTE:

DATA: NOVEMBRO/2023
ESCALA: INDICADA
CÓDIGO: PRJ-ARQ

TÍTULO DOS DESENHOS: CORTES FACHADAS
PRANCHA: 04/06

DIREITOS AUTORAIS RESERVADOS. PROIBIDO REPRODUÇÃO, DIVULGAÇÃO OU ALTERAÇÃO SEM ORDEM EXPRESSA DO AUTOR.
TÍTULO DO ARQUIVO: PRJ-EXE-ARQ-FOR-UAV-0101-R02