

1 CORTE AA  
ESCALA 1:50

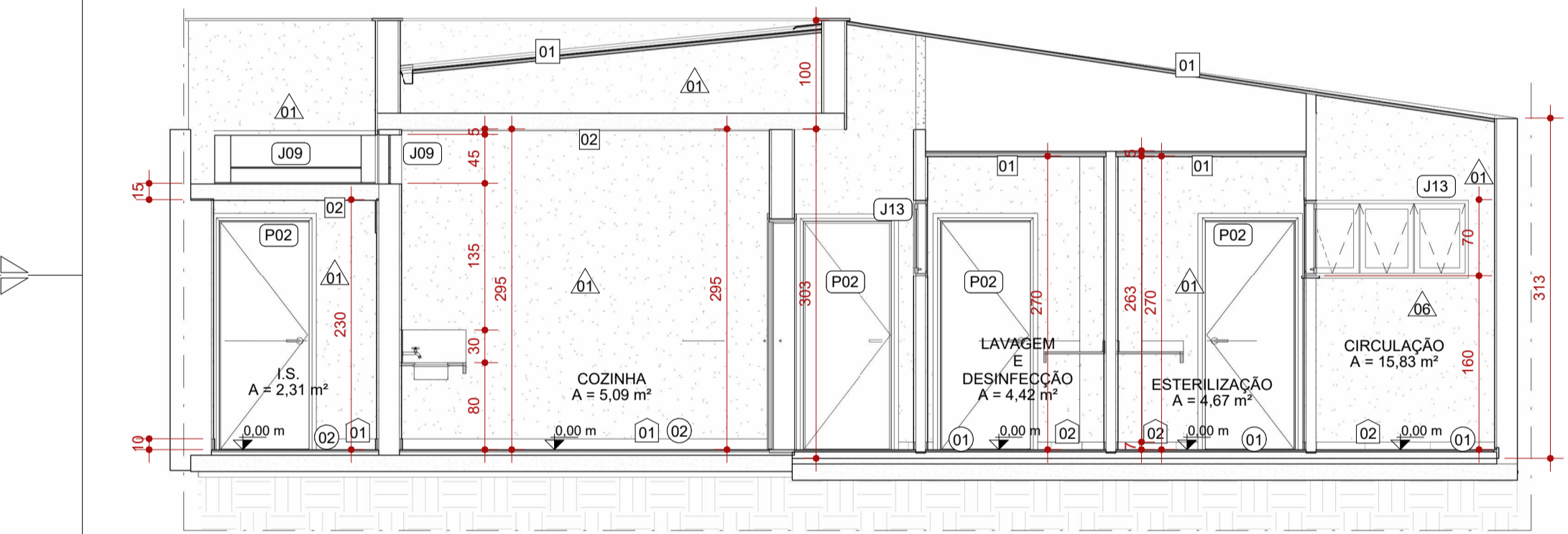

2 CORTE BB  
ESCALA 1:50

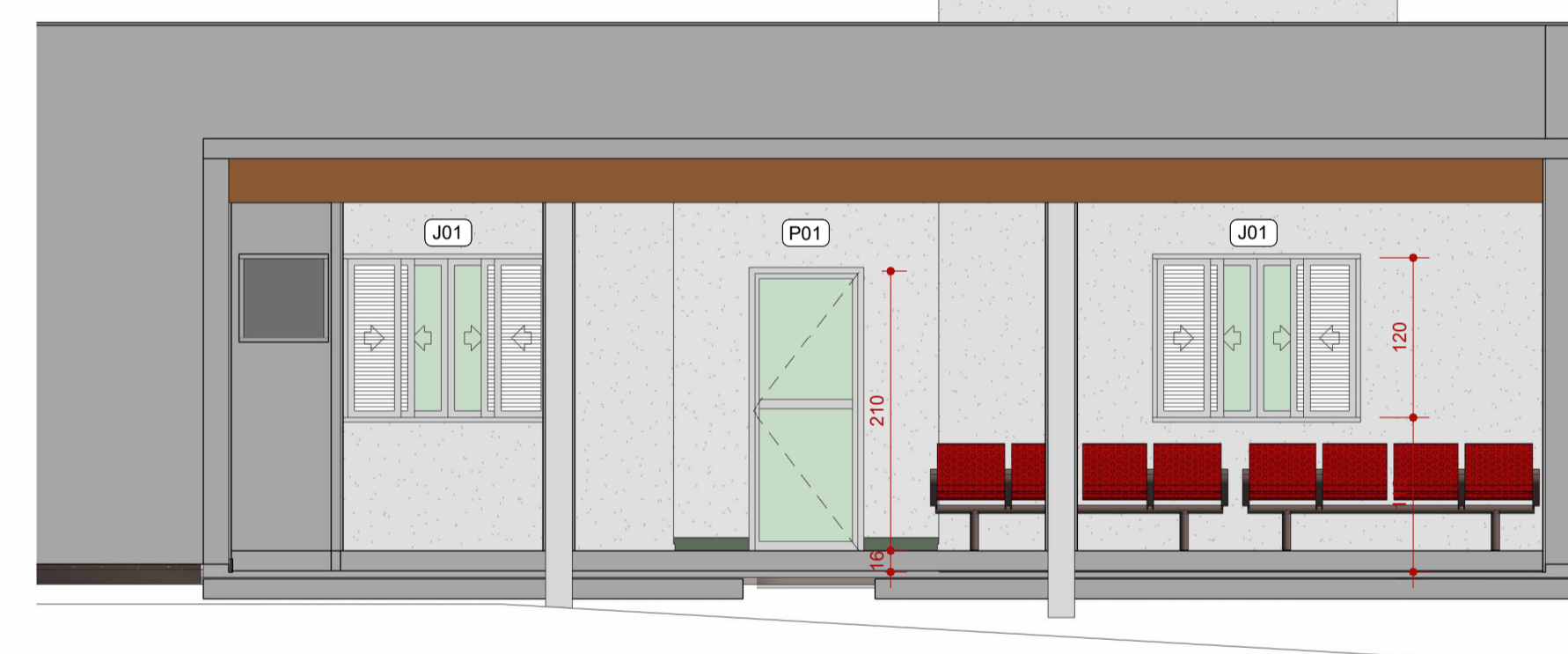

3 FACHADA FRONTAL  
ESCALA 1:50

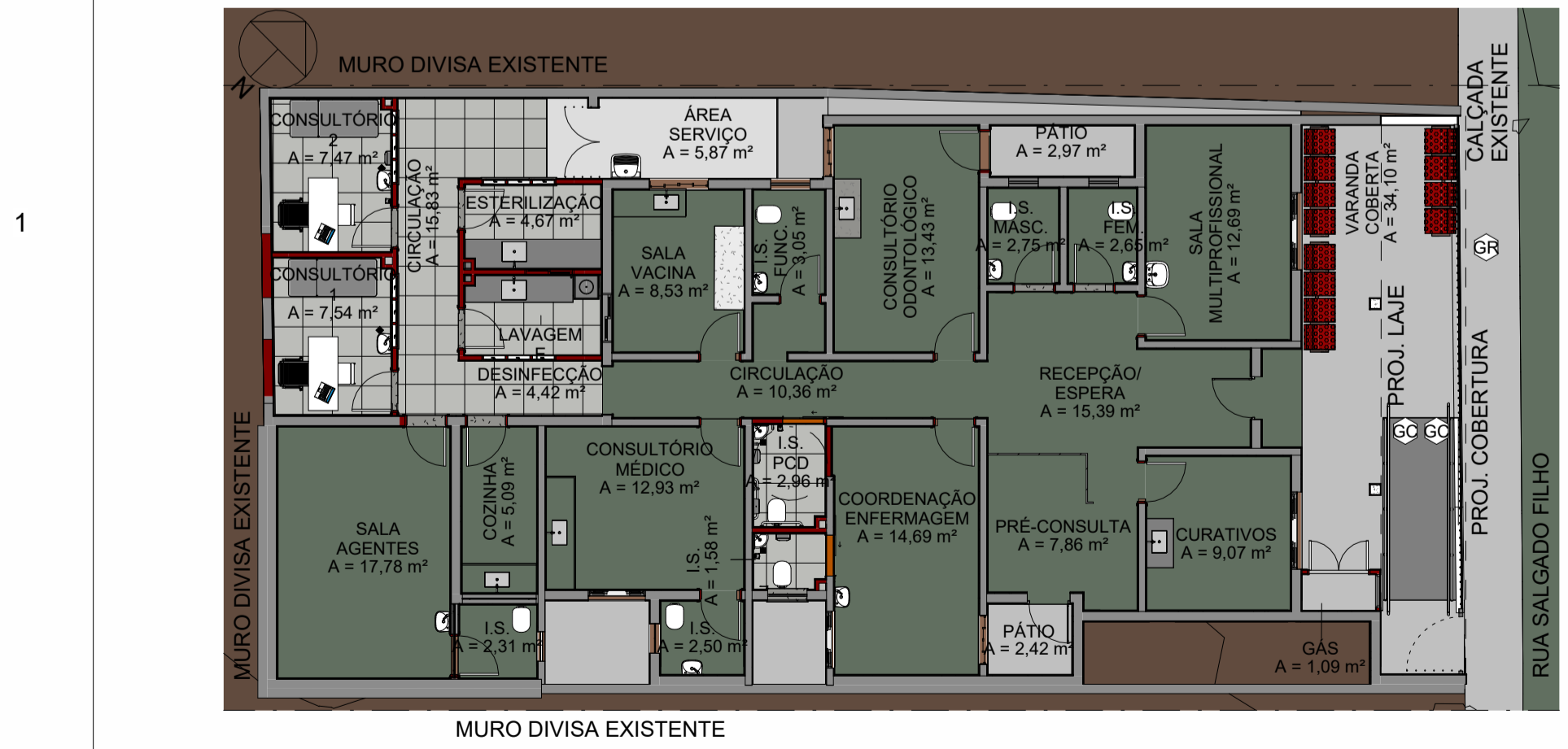

4 PLANTA BAIXA TÉRREO LAYOUT  
ESCALA 1:125

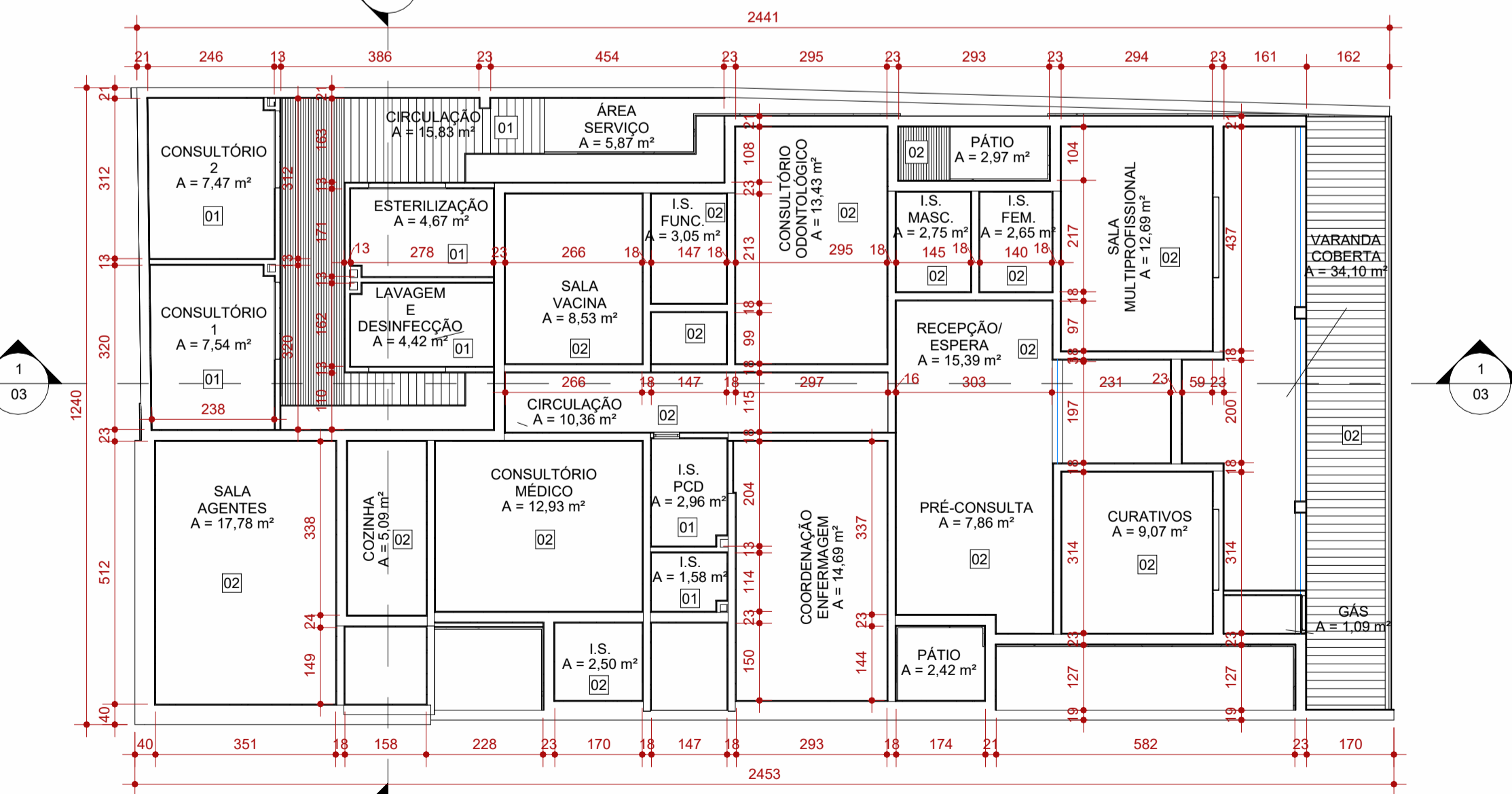

5 PLANTA DE FORRO  
ESCALA 1:100

**ACABAMENTOS DE PAREDE - FORMATO 3**

CÓD.	DESCRIÇÃO	FABRICANTE
01	PAREDE EM TIJOLO CERÂMICO, REBOCO E PINTURA, A SER DEMOLIDA	REF.: SUVINIL OU EQUIVALENTE
06	PAREDE EM DRYWALL, EMASSADA E PINTADA COM TINTA ACRÍLICA COR MANTEIGA ATÉ H=150CM, ACIMA ATÉ O TETO, TINTA ACRÍLICA COR BRANCO NEVE	REF.: SUVINIL OU EQUIVALENTE
07	PAREDE EXISTENTE A SER RASPADA, LIXADA E PINTADA COM TINTA ACRÍLICA COR BALA DE MENTA	REF.: SUVINIL OU EQUIVALENTE

**PISOS - FORMATO 3**

CÓD.	DESCRIÇÃO	FABRICANTE
01	PISO CERÂMICO CIMENTICIO ACETINADO, DIM. 57X57 CM, NA COR CINZA	REF.: LEF OU EQUIVALENTE
02	PISO EXISTENTE EM ARDÓSIA 40X40CM A SER RASPADO, LIXADO E RECEBER APLICAÇÃO DE RESINA INCOLOR	EXISTENTE A RECEBER MANUTENÇÃO
03	PISO EM CONCRETO NIVEL ZERO, ACABAMENTO POLIDO, NIVELADO A LASER, JUNTA MÁXIMA 2X2M	MOLDADO INLOCO

**RODAPÉS - FORMATO 3**

CÓD.	DESCRIÇÃO	FABRICANTE
01	RODAPÉ EM ARDÓSIA H10CM A SER RASPADO, LIXADO E RECEBER APLICAÇÃO DE RESINA INCOLOR	EXISTENTE A RECEBER MANUTENÇÃO
02	RODAPÉ EM PORCELANATO, ACABAMENTO ACETINADO, H=7CM	REF.: ELIANE OU EQUIVALENTE

**GRADIL E GUARDA-CORPO - FORMATO 3**

CÓD.	DESCRIÇÃO	FABRICANTE
GC	CORRIMÃO DUPLA H=92CM E 70cm EM TUBO REDONDO DE AÇO GALVANIZADO Ø 1 1/2" COM ACABAMENTO DE CORRIMÃO	ACABAMENTO EM PINTURA ESMALTE FOSCO NA COR CINZA
GR	GRADIL EM FERRO FUNDIDO COM ACABAMENTO EM PINTURA ESMALTE NA COR MANTEIGA SOB FUNDO ANTICORROSIVO	SOB MEDIDA, PINTURA REF.: SUVINIL OU EQUIVALENTE

**FORRO E ACABAMENTOS DE TETO - FORMATO 3**

CÓD.	DESCRIÇÃO	FABRICANTE
01	FORRO EM GESSO ACARTONADO A SER EMASSADO E PINTADO COM TINTA ACRÍLICA PREMIUM FOSCA	REF.: GYPSUM OU EQUIVALENTE / SUVINIL OU EQUIVALENTE
02	LAJE EXISTENTE A SER RASPADA, LIXADA E PINTADA COM TINTA COR BRANCO NEVE	EXISTENTE A SER PINTADA, PINTURA REF.: SUVINIL OU EQUIVALENTE

**JANELAS - FORMATO 3**

CÓD.	DESCRIÇÃO	FABRICANTE	LARG. (cm)	ALTUR. A (cm)	PEITOR IL (cm)	QUANT.
J01	JANELA METÁLICA EXISTENTE EM 2 FOLHAS FIXAS E 4 DE CORRER, EM VENEZIANA COM VENTILAÇÃO, EM VIDRO CANELADO INCOLOR, A SER RASPADA, LIXADA E PINTADA COM PINTURA COR BRANCO NEVE	EXISTENTE A SER PINTADA, REF.: SUVINIL OU EQUIVALENTE	150	120	100	2
J09	JANELA METÁLICA COM 2 F2 FOLHAS BASCULANTE E 5 FIXAS, EM VIDRO CANELADO INCOLOR, A SER RASPADA, LIXADA E PINTADA COM PINTURA COR BRANCO NEVE	EXISTENTE A SER PINTADA, REF.: SUVINIL OU EQUIVALENTE	150	45	245	2
J13	JANELA MÁXIMO AR EM 3 FOLHAS, COM VIDRO JATEADO COMUM E ESTRUTURA EM ALUMÍNIO ACABAMENTO EM PINTURA ELETROSTÁTICA NA COR BRANCA	VIDRO JATEADO 4MM E ALUMÍNIO LINHA 25	150	70	160	4

**PORTAS - FORMATO 3**

CÓD.	DESCRIÇÃO	FABRICANTE	LARG. (cm)	ALTUR. A (cm)	QUANT.
P01	PORTA EXISTENTE DE ABRIR EM 1 FOLHA, A SER RASPADA, LIXADA E PINTADA, ESTRUTURA METÁLICA COM FECHAMENTO EM VIDRO CANELADO INCOLOR, ACABAMENTO EM PINTURA NA COR MANTEIGA	EXISTENTE A SER PINTADA, REF.: SUVINIL OU EQUIVALENTE	80	210	2

**LEGENDA**

ÍCONES	DESCRIÇÃO
[Ícone]	À CONSTRUIR CONSTRUÇÃO NOVA
[Ícone]	À CONSTRUIR CASO DE REFORMA ALVENARIA E REVESTIMENTO (PAREDE)
[Ícone]	EXISTENTE CASO DE REFORMA
[Ícone]	A DEMOLIR TODOS OS ELEMENTOS QUE SERÃO DEMOLIDOS
[Ícone]	JARDIM ÁREA PERMEÁVEL
[Ícone]	INÍCIO DO ASSENTAMENTO DO PISO

**SIMBOLOGIAS**

ÍCONES	DESCRIÇÃO
[Ícone]	PISO
[Ícone]	TETO
[Ícone]	PAREDE
[Ícone]	RODAPÉ
[Ícone]	DIVERSOS
[Ícone]	ESQUADRIAS

**QUADRO DE ÁREAS**

TIPO DE ÁREA	ÁREA (m²)
ÁREA CONSTRUÍDA	286,453m²
URBANIZAÇÃO	
DEMOLIÇÃO	
ÁREA PERMEÁVEL	
ÁREA TOTAL DE INTERVENÇÃO	286,453m²

**NOTAS**

OBSERVAÇÕES GERAIS:

- 1 - CONFERIR MEDIDAS NO LOCAL
- 2 - NÃO UTILIZAR ESCALA SOBRE PAPEL
- 3 - EM CASO DE CONFLITO DE COTAS, PREVALECE A DO DESENHO DE MAIOR ESCALA
- 4 - EM CASO DE DÚVIDAS, CONSULTE SEMPRE O RESPONSÁVEL TÉCNICO
- 5