

4 PLANTA BAIXA TÉRREO - DEMOLIÇÃO
ESCALA 1:125

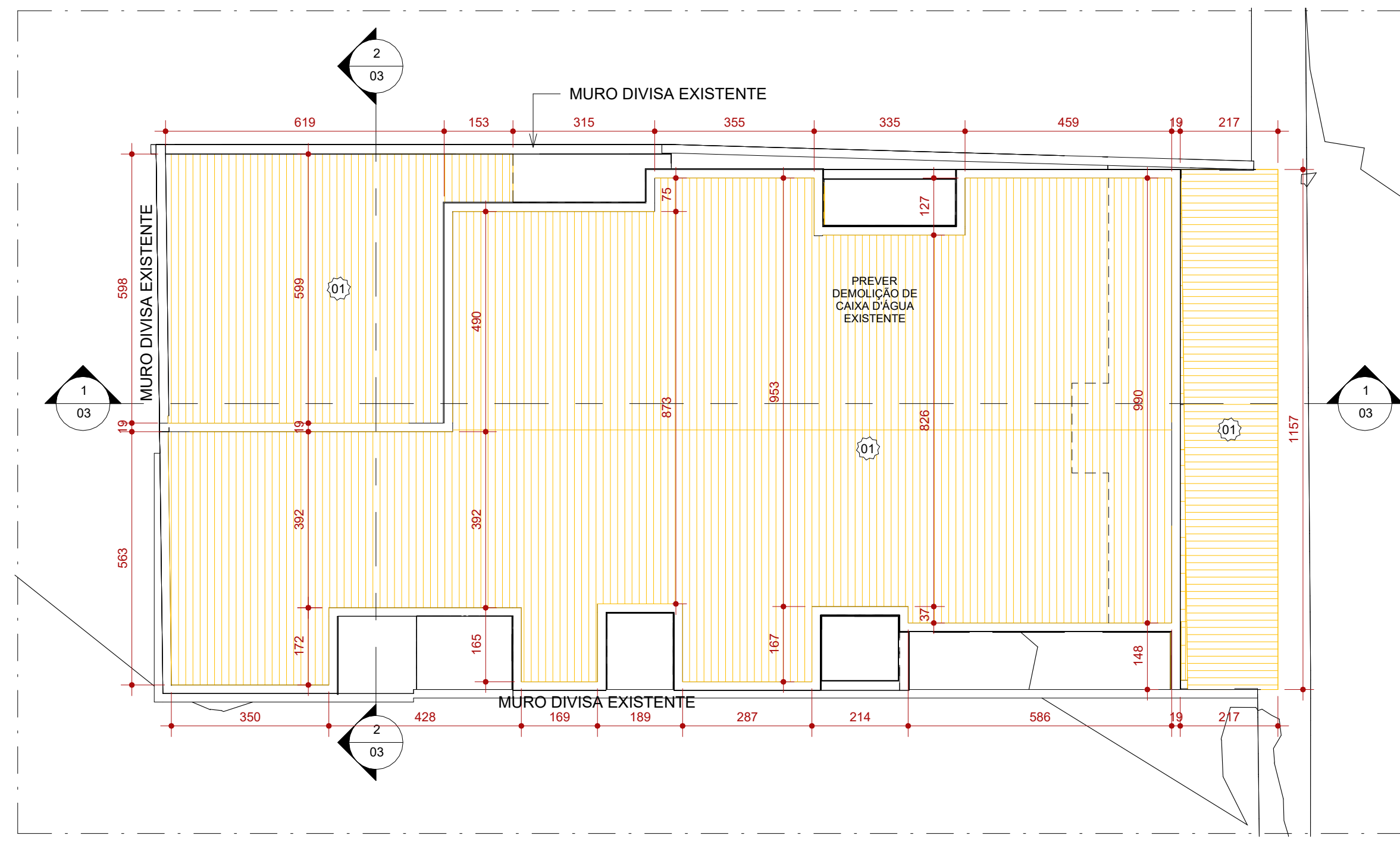

2 COBERTURA - DEMOLIÇÃO
ESCALA 1:100

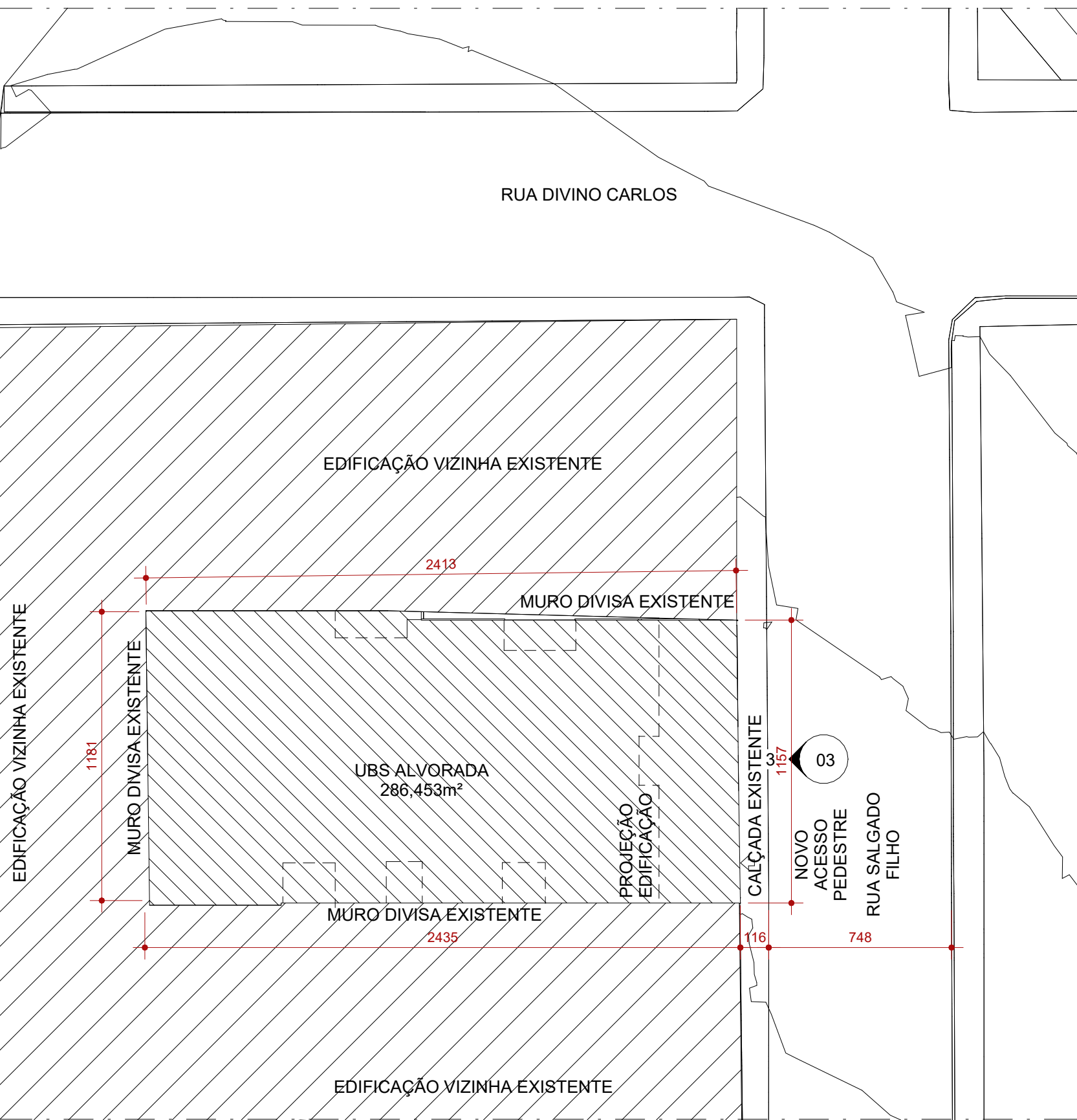

1 IMPLANTAÇÃO
ESCALA 1:200

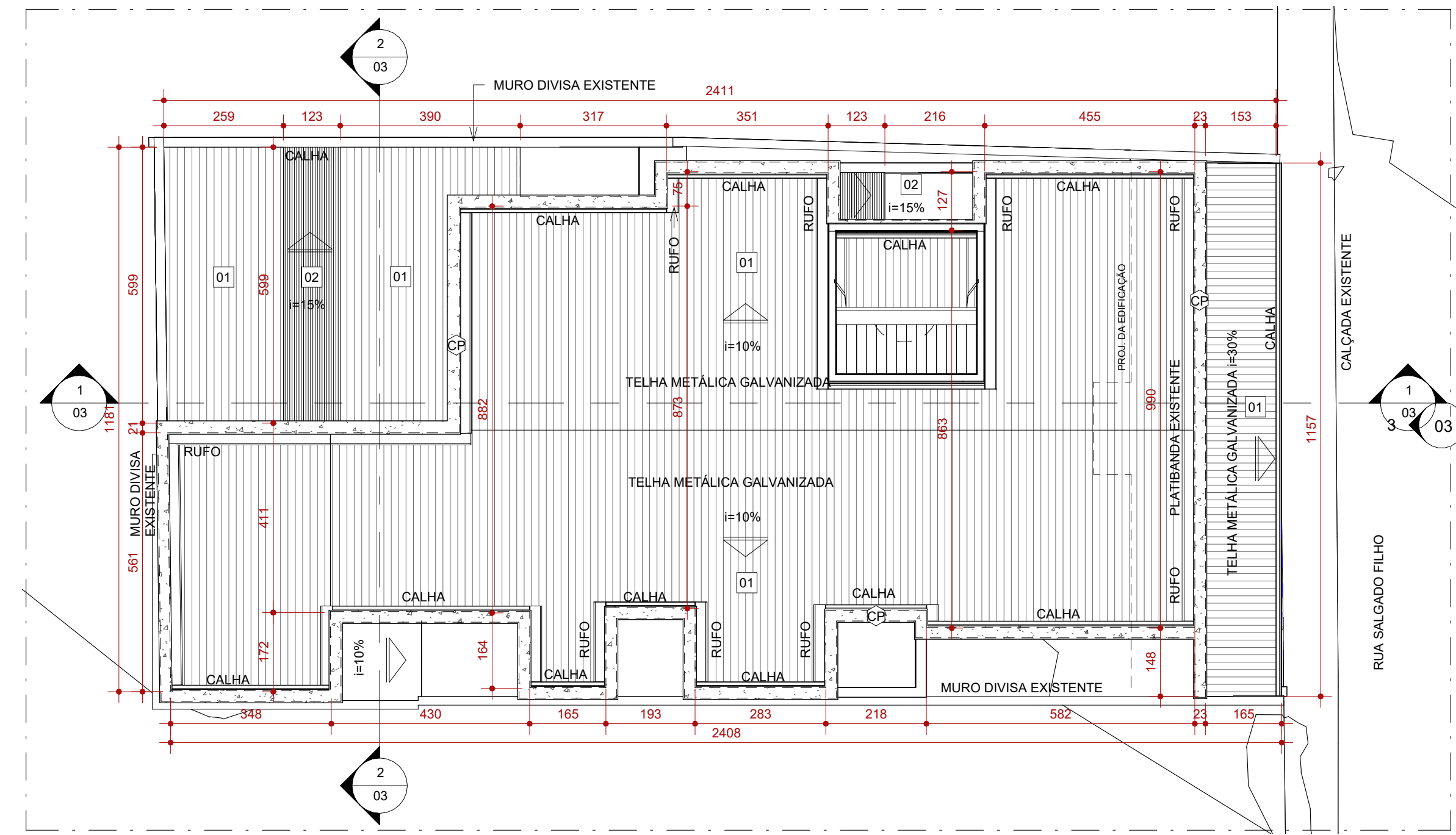

3 COBERTURA - REFORMA
ESCALA 1:100

REALIZAR INSPEÇÃO COMPLETA DO TELHADO. RECUPERAÇÃO E IMPERMEABILIZAÇÃO DA LAJE DE COBERTURA. LIMPEZA DAS CALHAS, SUBSTITUIÇÃO DAS PEÇAS DANIFICADAS E REPOSIÇÃO DAS PEÇAS DESLOCADAS



MAPA-CHAVE - LOCALIZAÇÃO
SEMI-ESCALA

TELHADOS		
CÓD.	DESCRIÇÃO	FABRICANTE
01	TELHA SANDUÍCHE TRAPEZOIDAL, ACABAMENTO NATURAL	REF.: CALHA FORTE OU EQUIVALENTE
02	TELHA EM POLICARBONATO ALVEOLAR TRANSLÚCIDO COM SISTEMA MODULAR EM ALUMÍNIO	REF.: ONDULINE OU EQUIVALENTE

TELHADOS - DEMOLIÇÃO	
COD	DESCRIÇÃO
01	TELHA METÁLICA GALVANIZADA ONDULADA A SER DEMOLIDA

LEGENDA					
À CONSTRUIR	À CONSTRUIR	EXISTENTE	A DEMOLIR	JARDIM	INÍCIO DO
CONSTRUÇÃO	CASO DE REFORMA	CASO DE REFORMA	TOCOS OS ELEMENTOS QUE	ÁREA PERMEÁVEL	ASSENTAMENTO
NOVA	ALVENARIA E REVESTIMENTO	(PAREDE)	SERÃO DEMOLIDOS		DO PISO
[Symbol]	[Symbol]	[Symbol]	[Symbol]	[Symbol]	[Symbol]

SIMBOLOGIAS			
[Symbol]	PISO	[Symbol]	TETO
[Symbol]	PAREDE	[Symbol]	RODAPÉ
[Symbol]	EXISTENTE A SER MANTIDO	[Symbol]	DIVERSOS
[Symbol]		[Symbol]	ESQUADRIAS

QUADRO DE ÁREAS		
	TIPO DE ÁREA	ÁREA (m²)
ÁREA DE INTERVENÇÃO		286,453m²
URBANIZAÇÃO		
DEMOLIÇÃO		
ÁREA PERMEÁVEL		
ÁREA TOTAL DE INTERVENÇÃO		286,453m²

NOTAS

OBSERVAÇÕES GERAIS:

- 1 - CONFERIR MEDIDAS NO LOCAL
- 2 - NÃO UTILIZAR ESCALA SOBRE PAPEL
- 3 - EM CASO DE CONFLITO DE COTAS, PREVALECE A DO DESENHO DE MAIOR ESCALA
- 4 - EM CASO DE DÚVIDAS, CONSULTE SEMPRE O RESPONSÁVEL TÉCNICO
- 5 - COTAS EM CENTÍMETROS

REVISÃO	DESCRIÇÃO	TIPO	ELABORADO	VERIFICADO	DATA
00	PARA APROVAÇÃO	EXE	GABRIEL ABREU	DEBORA LACERDA	04/2023
01	PARA APROVAÇÃO	EXE	LUDMILA DIAS	DEBORA LACERDA	05/2023
03	CONFORME COMENTÁRIOS	EXE	WESLEY GONZAGA	DEBORA LACERDA	05/2023

TIPOS DE EMISSÃO: A - PRELIMINAR, B - PARA APROVAÇÃO, C - PARA CONHECIMENTO, D - PARA COTAÇÃO, E - PARA CONSTRUÇÃO, F - CONFORME COMPRADO, G - CONFORME CONSTRUÍDO, H - CANCELADO

OBJETIVA OBJETIVA PROJETOS E SERVIÇOS
ALAMEDA OSCAR NIEMEYER, Nº 500, SALAS 505 - VALE DO SERENO
NOVA LIMA I/MS - CEP: 34.006-056
TEL.: (31) 3347-4405 / (31) 3347-7079 / (31) 3571-1920
E-MAIL: contab@grupoprojetosengenharia.com.br

PREFEITURA MUNICIPAL DE FORMIGA
RUA BARÃO DE PILUMHI, Nº 121, CENTRO
TELEFONE: (37) 3329-1800

REFORMA UBS ALVORADA
RUA SALGADO FILHO 360 - FORMIGA, MG - CEP-35570-000

PROJETO DE ARQUITETURA

AUTORIA DO PROJETO: DÉBORA EVELYN CALDEIRA LACERDA, ISABELA CRISTINA GONÇALVES LACERDA
CONTRATANTE DO PROJETO: RESPONSÁVEL PELA CONTRATANTE

DATA: SETEMBRO/2023, ESCALA: INDICADA, CÓDIGO: PRJ-ARQ

TÍTULO DOS DESENHOS: IMPLANTAÇÃO, COBERTURA - DEMOLIÇÃO, COBERTURA - REFORMA, PLANTA BAIXA - TERREO DEMOLIÇÃO, PRANCHETA: 01/05

DIREITOS AUTORAIS RESERVADOS. PROIBIDO REPRODUÇÃO, DIVULGAÇÃO OU ALTERAÇÃO SEM ORDEM EXPRESSA DO AUTOR. TÍTULO DO ARQUIVO: PRJ-EXE-ARQ-FOR-UAL-0101-REV02

ACABAMENTOS DE PAREDE - DEMOLIÇÃO				
COD	DESCRIÇÃO	LARG.	ALT.	QUANT.
01	PAREDE EM TIJOLO CERÂMICO, REBOCO E PINTURA, A SER DEMOLIDA			
02	RODAPÉ MOLDADO IN LOCO H=10CM, COM PINTURA BRANCO NEVE A SER DEMOLIDO			
03	PAREDE EM DIVISÓRIA DE EUCATEX H=210CM A SER DEMOLIDA			
04	COBOGÓ CERÂMICO 130x60CM A SER DEMOLIDO			
05	RODAPÉ EM ARDÓSIA H10CM A SER DEMOLIDO			

JANELAS - DEMOLIÇÃO				
COD	DESCRIÇÃO	LARG.	ALT.	QUANT.
06	JANELA BASCULANTE EM ESTRUTURA METÁLICA E VIDRO COMUM A SER DEMOLIDA	150	45	1

LOUÇAS E PEÇAS VINCULADAS - DEMOLIÇÃO				
COD	DESCRIÇÃO	LARG.	ALT.	QUANT.
08	LAVATÓRIO SUSPENSO A SER DEMOLIDO			
09	BACIA CONVENCIONAL PARA PNE, COM ASSENTO, COR BRANCA			

PORTÕES - DEMOLIÇÃO	
COD	DESCRIÇÃO
10	PORTÃO EM GRADIL DE FERRO A SER DEMOLIDO

GRADIS - DEMOLIÇÃO	
COD	DESCRIÇÃO
11	GRADIL EM FERRO FUNDIDO A SER DEMOLIDO

PISOS - DEMOLIÇÃO	
COD	DESCRIÇÃO
02	PISO EXISTENTE EM ARDÓSIA 40X40CM A SER RASPADO, LIXADO E RECEBER APLICAÇÃO DE RESINA INCOLOR
03	RAMPA EM CONCRETO A SER DEMOLIDA
13	PISO EM ARDÓSIA 40X40CM A SER DEMOLIDO

ACESSÓRIOS - DEMOLIÇÃO	
COD	DESCRIÇÃO
14	BEBEDOURO A SER SUPRIMIDO