

ACABAMENTOS DE PAREDE		
CÓD.	DESCRIÇÃO	FABRICANTE
01	PAREDE EM TIJOLO CERÂMICO, REBOCO E PINTURA, A SER DEMOLIDA	REF.: SUVINIL OU EQUIVALENTE
02	RODABANCA EXISTENTE EM CERÂMICA 15X15CM NA COR BRANCA	EXISTENTE
03	BARRADO A SER EXECUTADO EM REVESTIMENTO H=150CM, EM PORCELANATO RETIFICADO, COM SUPERFÍCIE MATE, NA COR BRANCA, DIM: 30X60CM	REF.: PORTOBELLO OU EQUIVALENTE
04	RODABANCA EM CERÂMICA 15X15CM NA COR BRANCA	REF.: ELIANE OU EQUIVALENTE
05	PAREDE EM DRYWALL, EMASSADA E PINTADA COM TINTA ACRÍLICA COR BRANCO NEVE ACABAMENTO ACETINADO H=150 ATÉ O TETO	REF.: SUVINIL OU EQUIVALENTE
06	PAREDE EM DRYWALL, EMASSADA E PINTADA COM TINTA ACRÍLICA COR MANTEIGA ATÉ H=150CM, ACIMA ATÉ O TETO, TINTA ACRÍLICA COR BRANCO NEVE	REF.: SUVINIL OU EQUIVALENTE
07	PAREDE EXISTENTE A SER RASPADA, LIXADA, EMASSADA E PINTADA COM TINTA ACRÍLICA COR BALA DE MENTA	REF.: SUVINIL OU EQUIVALENTE
PISOS		
CÓD.	DESCRIÇÃO	FABRICANTE
01	PISO EM PORCELANATO, ACABAMENTO ACETINADO, DIM. 60X60 CM, NA COR CINZA	REF.: ELIANE OU EQUIVALENTE
02	PISO EXISTENTE EM ARDÓSIA 40X40CM A SER RASPADO, LIXADO E RECEBER APLICAÇÃO DE RESINA INCOLOR	EXISTENTE A RECEBER MANUTENÇÃO
03	PISO EM CONCRETO NIVEL ZERO, ACABAMENTO POLIDO, NIVELADO A LASER, JUNTA MÁXIMA 2X2M	MOLDADO IN LOCO
RODAPÉS		
CÓD.	DESCRIÇÃO	FABRICANTE
01	RODAPÉ EM ARDÓSIA H10CM A SER RASPADO, LIXADO E RECEBER APLICAÇÃO DE RESINA INCOLOR	EXISTENTE A RECEBER MANUTENÇÃO
02	RODAPÉ EM PORCELANATO, ACABAMENTO ACETINADO, H=7CM	REF.: ELIANE OU EQUIVALENTE
FORRO E ACABAMENTOS DE TETO		
CÓD.	DESCRIÇÃO	FABRICANTE
01	FORRO EM GESSO ACARTONADO A SER EMASSADO E PINTADO COM TINTA ACRÍLICA PREMIUM FOSCA	REF.: GYPSUM OU EQUIVALENTE / SUVINIL OU EQUIVALENTE
02	LAJE EXISTENTE A SER RASPADA, LIXADA EMASSADA E PINTADA COM TINTA COR BRANCO NEVE	EXISTENTE A SER PINTADA, PINTURA REF. SUVINIL OU EQUIVALENTE

PORTAS					
CÓD.	DESCRIÇÃO	FABRICANTE	LARG. (cm)	ALTUR. A (cm)	QUANT.
P01	PORTA EXISTENTE DE ABRIR EM 1 FOLHA, A SER RASPADA, LIXADA E PINTADA, ESTRUTURA METÁLICA COM FECHAMENTO EM VIDRO CANELADO INCOLOR, ACABAMENTO EM PINTURA NA COR MANTEIGA	EXISTENTE A SER PINTADA, PINTURA SUVINIL OU EQUIVALENTE	80,00	210,00	2
P02	PORTA DE ABRIR EM 1 FOLHA TIPO PRANCHETA DE MADEIRA, COM ACABAMENTO EM PINTURA NA COR MANTEIGA	SOB MEDIDA	70,00	210,00	10
P03	PORTA EXISTENTE DE ABRIR EM 1 FOLHA TIPO PRANCHETA DE MADEIRA, A SER LIXADA, EMASSADA E PINTADA COM PINTURA NA COR MANTEIGA	EXISTENTE A SER PINTADA, PINTURA SUVINIL OU EQUIVALENTE	70,00	210,00	4
P04	PORTA EXISTENTE DE ABRIR EM 1 FOLHA TIPO PRANCHETA DE MADEIRA, A SER LIXADA, EMASSADA E PINTADA COM PINTURA NA COR MANTEIGA	EXISTENTE A SER PINTADA, PINTURA SUVINIL OU EQUIVALENTE	60,00	210,00	3
P05	PORTA DE ABRIR EM 1 FOLHA TIPO PRANCHETA DE MADEIRA, COM ACABAMENTO EM PINTURA NA COR BRANCO NEVE E CHAPA INFERIOR EM AÇO INOX H=50CM	SOB MEDIDA	70,00	210,00	1
P06	PORTA DE CORRER PARA PNE, EM 1 FOLHA TIPO PRANCHETA DE MADEIRA, COM ACABAMENTO EM PINTURA NA COR MANTEIGA	SOB MEDIDA	80,00	210,00	1
P07	PORTA EXISTENTE DE ABRIR EM 1 FOLHA TIPO PRANCHETA DE MADEIRA, A SER LIXADA, EMASSADA E PINTADA COM PINTURA NA COR MANTEIGA, REALIZAR TROCA DE FECHADURA E MAÇANETA	EXISTENTE A SER PINTADA, PINTURA SUVINIL OU EQUIVALENTE, FERRAGENS REF.: PAPAIZ OU EQUIVALENTE	70,00	210,00	1
PT1	PORTÃO EM GRADIL DE 110X180CM, FERRO FUNDIDO COM ACABAMENTO EM PINTURA ESMALTE NA COR MANTEIGA SOB FUNDO ANTICORROSIVO	EXISTENTE A SER PINTADA, REF.: SUVINIL OU EQUIVALENTE			1

JANELAS.						
CÓD.	DESCRIÇÃO	FABRICANTE	LARG. (cm)	ALTUR. A (cm)	PEITOR IL (cm)	QUANT.
J01	JANELA METÁLICA EXISTENTE EM 2 FOLHAS FIXAS E 4 DE CORRER, EM VENEZIANA COM VENTILAÇÃO, EM VIDRO CANELADO INCOLOR, A SER RASPADA, LIXADA E PINTADA COM PINTURA COR BRANCO NEVE	EXISTENTE A SER PINTADA, REF. SUVINIL OU EQUIVALENTE	150,00	120,00	100,00	2
J02	JANELA METÁLICA EXISTENTE, 3 FOLHAS, BASCULANTE A SER RASPADA, LIXADA E PINTADA COM PINTURA NA COR BRANCO NEVE. SUBSTITUIR VIDROS, VIDRO CANELADO TRANSPARENTE INCOLOR	EXISTENTE A SER PINTADA, REF. SUVINIL OU EQUIVALENTE, SUBSTITUIR VIDROS	60,00	60,00	157,00	2
J03	JANELA METÁLICA EXISTENTE EM 4 FOLHAS, A SER RASPADA, LIXADA E PINTADA COM PINTURA NA COR BRANCO NEVE	EXISTENTE A SER PINTADA, REF. SUVINIL OU EQUIVALENTE	100,00	100,00	100,00	1
J04	JANELA METÁLICA EXISTENTE EM 2 FOLHAS FIXAS E 4 DE CORRER, EM VENEZIANA COM VENTILAÇÃO, EM VIDRO CANELADO INCOLOR, A SER RASPADA, LIXADA E PINTADA COM PINTURA COR BRANCO NEVE	EXISTENTE A SER PINTADA, REF. SUVINIL OU EQUIVALENTE	110,00	100,00	100,00	2
J05	JANELA METÁLICA EXISTENTE 3 FOLHAS BASCULANTE, A SER RASPADA, LIXADA E PINTADA COM TINTA NA COR BRANCO NEVE	EXISTENTE A SER PINTADA, REF. SUVINIL OU EQUIVALENTE	60,00	60,00	160,00	1
J06	JANELA METÁLICA EXISTENTE, 5 FOLHAS (1 BASCULANTE), EM VIDRO CANELADO INCOLOR, A SER RASPADA, LIXADA E PINTADA COM PINTURA NA COR BRANCO NEVE	EXISTENTE A SER PINTADA, REF. SUVINIL OU EQUIVALENTE	80,00	60,00	160,00	2
J07	JANELA METÁLICA EXISTENTE 3 FOLHAS BASCULANTE, A SER RASPADA, LIXADA E PINTADA COM TINTA NA COR BRANCO NEVE E SUBSTITUIR VIDROS QUEBRADOS, VIDRO CANELADO INCOLOR TRANSPARENTE	EXISTENTE A SER PINTADA, REF. SUVINIL OU EQUIVALENTE, SUBSTITUIR VIDROS	60,00	60,00	160,00	1

JANELAS.						
CÓD.	DESCRIÇÃO	FABRICANTE	LARG. (cm)	ALTUR. A (cm)	PEITOR IL (cm)	QUANT.
J08	JANELA METÁLICA EXISTENTE EM 2 FOLHAS FIXAS E 4 DE CORRER, EM VENEZIANA COM VENTILAÇÃO, EM VIDRO CANELADO INCOLOR, A SER RASPADA, LIXADA E PINTADA COM PINTURA COR BRANCO NEVE	EXISTENTE A SER PINTADA, REF. SUVINIL OU EQUIVALENTE	120,00	105,00	100,00	1
J09	JANELA METÁLICA COM 2 F2 FOLHAS BASCULANTE E 5 FIXAS, EM VIDRO CANELADO INCOLOR, A SER RASPADA, LIXADA E PINTADA COM PINTURA COR BRANCO NEVE	EXISTENTE A SER PINTADA, REF. SUVINIL OU EQUIVALENTE	150,00	45,00	245,00	2
J10	JANELA METÁLICA EXISTENTE, EM 4 FOLHAS, A SER RASPADA, LIXADA E PINTADA COM PINTURA NA COR BRANCO NEVE, SUBSTITUIR VIDROS QUEBRADOS, VIDRO CANELADO INCOLOR TRANSPARENTE	EXISTENTE A SER PINTADA, REF. SUVINIL OU EQUIVALENTE, SUBSTITUIR VIDROS	100,00	100,00	100,00	1
J11	JANELA MÁXIMO AR, EM UMA FOLHA, EM ALUMÍNIO COM PINTURA ELETROSTÁTICA NA COR BRANCA E COM VIDRO JATEADO COMUM TRANSPARENTE JANELA MÁXIMO AR, EM UMA FOLHA, EM ALUMÍNIO COM PINTURA ELETROSTÁTICA NA COR BRANCA E COM VIDRO JATEADO COMUM TRANSPARENTE	VIDRO 4MM, ALUMÍNIO LINHA 25	50,00	60,00	180,00	1
J12	JANELA DE CORRER EM 2 FOLHAS EM ALUMÍNIO COM PINTURA ELETROSTÁTICA NA COR BRANCA E COM VIDRO	VIDRO COMUM INCOLOR 4MM E ALUMÍNIO LINHA 25	100,00	60,00	100,00	2
J13	JANELA MÁXIMO AR EM 3 FOLHAS, COM VIDRO JATEADO COMUM E ESTRUTURA EM ALUMÍNIO ACABAMENTO EM PINTURA ELETROSTÁTICA NA COR BRANCA	VIDRO JATEADO 4MM E ALUMÍNIO LINHA 25	150,00	70,00	160,00	4

LEGENDA

À CONSTRUIR CONSTRUÇÃO NOVA (CINZA)
 À CONSTRUIR CASO DE REFORMA ALVENARIA E REVESTIMENTO (PAREDE) (VERMELHO)
 EXISTENTE (BRANCO)
 A DEMOLIR TODOS OS ELEMENTOS QUE SERÃO DEMOLIDOS (AMARELO)
 JARDIM ÁREA PERMEÁVEL (VERDE)
 INÍCIO DO ASSENTAMENTO DO PISO (PRETO)

SIMBOLOGIAS

(X) PISO (X) TETO (X) DIVERSOS
 (A) PAREDE (X) RODAPÉ (X) ESQUADRIAS
 E EXISTENTE A SER MANTIDO

QUADRO DE ÁREAS

TIPO DE ÁREA	ÁREA (m²)
ÁREA CONSTRUIDA	286,453m²
URBANIZAÇÃO	-
DEMOLIÇÃO	-
ÁREA PERMEÁVEL	0m²
ÁREA TOTAL DE INTERVENÇÃO	286,453m²

NOTAS

OBSERVAÇÕES GERAIS:

- 1 - CONFERIR MEDIDAS NO LOCAL
- 2 - NÃO UTILIZAR ESCALA SOBRE PAPEL
- 3 - EM CASO DE CONFLITO DE COTAS, PREVALERÁ A DO DESENHO DE MAIOR ESCALA
- 4 - EM CASO DE DÚVIDAS, CONSULTE SEMPRE O RESPONSÁVEL TÉCNICO
- 5 - COTAS EM CENTÍMETROS

REVISÃO	DESCRIÇÃO	TIPO	ELABORADO	VERIFICADO	DATA
00	EMISSIONAL	BSC	LAÍS S.P.	DÉBORA E.C.L.	02/2023

TIPOS DE EMISSÃO	A - PRELIMINAR	B - PARA APROVAÇÃO	C - PARA CONHECIMENTO	D - PARA COTAÇÃO	E - PARA CONSTRUÇÃO	F - CONFORME COMPRADO	G - CONFORME CONSTRUÍDO	H - CANCELADO
------------------	----------------	--------------------	-----------------------	------------------	---------------------	-----------------------	-------------------------	---------------

OBJETIVA OBJETIVA PROJETOS E SERVIÇOS

ALAMEDA OSCAR NIEMAYER, Nº 500, SALAS 505 - VALE DO SERENO
 NOVA LIMA/MS - CEP: 34.066-056
 TEL: (31) 3347-4405 / (31) 3347-7079 / (31) 3571-1920
 E-MAIL: contato@grupoprojetosgerencia.com.br

PREFEITURA MUNICIPAL DE FORMIGA

RUA BARÃO DE PILUMBI, Nº 121, CENTRO
 FORMIGA, MG - CEP: 35570-128
 TELEFONE: (37) 3329-1800

REFORMA DA UBS ALVORADA

RUA SALGADO FILHO 360 - FORMIGA, MG - CEP: 35570-000

PROJETO DE ARQUITETURA

AUTORIA DO PROJETO: DÉBORA EVELYN CALDERA LACERDA
 ISABELA CRISTINA GONÇALVES LACERDA
 CONTRATANTE DO PROJETO: RESPONSÁVEL PELA CONTRATANTE

DATA: FEVEREIRO/2023
 ESCALA: INDICADA
 CÓDIGO: PRJ-ARQ
 TÍTULO DOS DESENHOS: CORTES E FACHADA
 PRANCHAS: 04/04

DIREITOS AUTORAIS RESERVADOS. PROIBIDO REPRODUÇÃO, DIVULGAÇÃO OU ALTERAÇÃO SEM ORDEM EXPRESSA DO AUTOR.
 TÍTULO DO ARQUIVO: PRJ-ASB-ARQ-FOR-UAL-0101-REV00

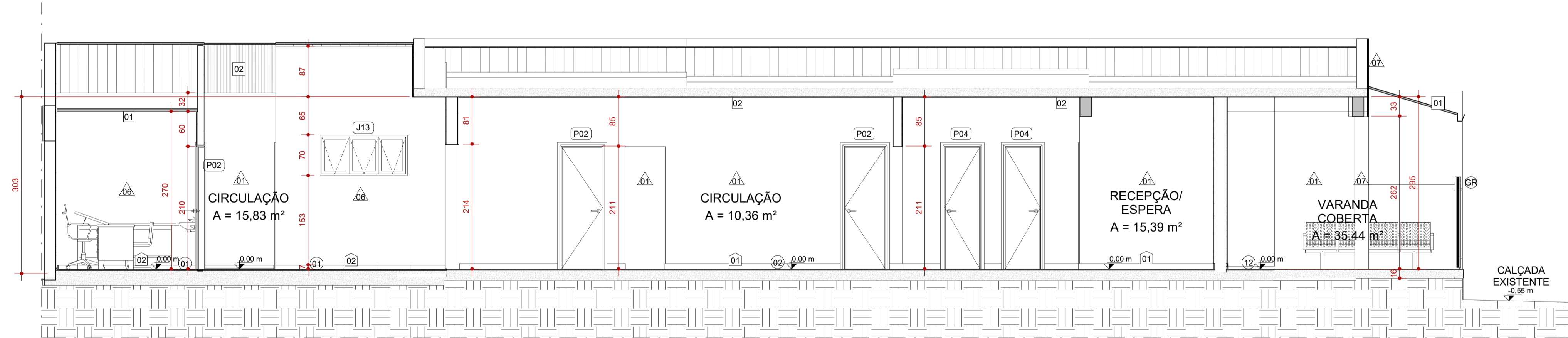

AA CORTE AA
 ESCALA 1:50

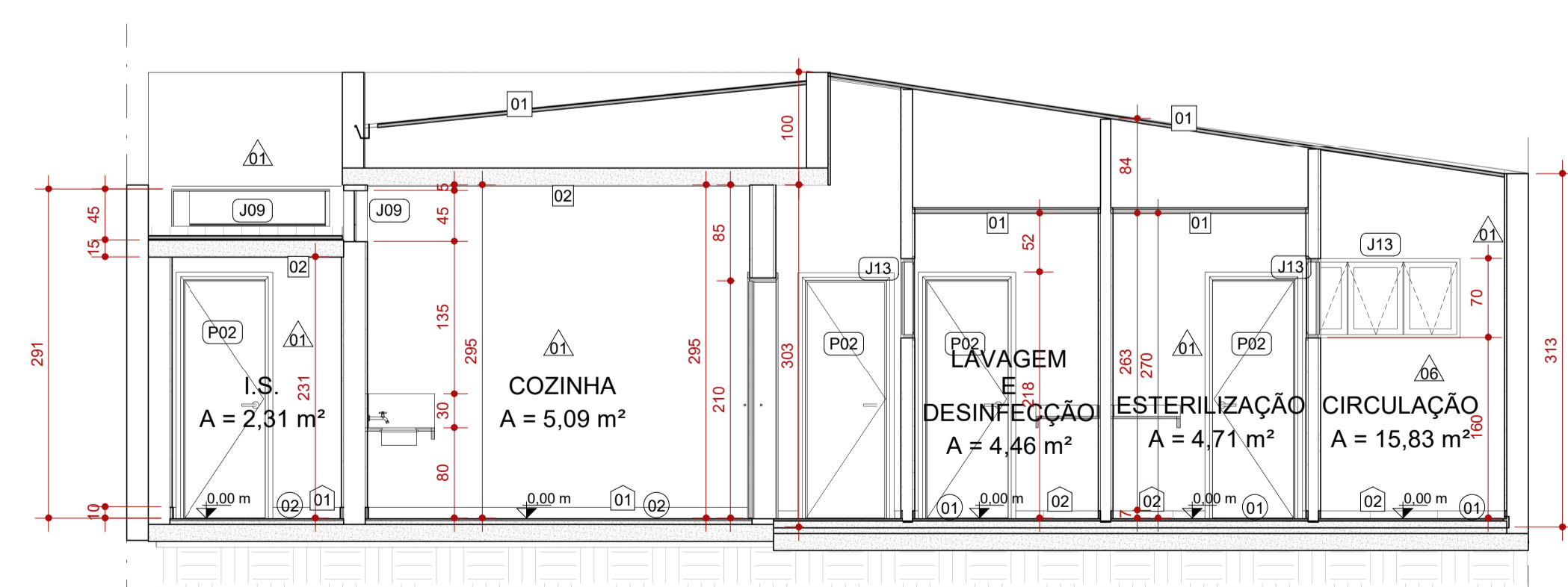

BB CORTE BB
 ESCALA 1:50

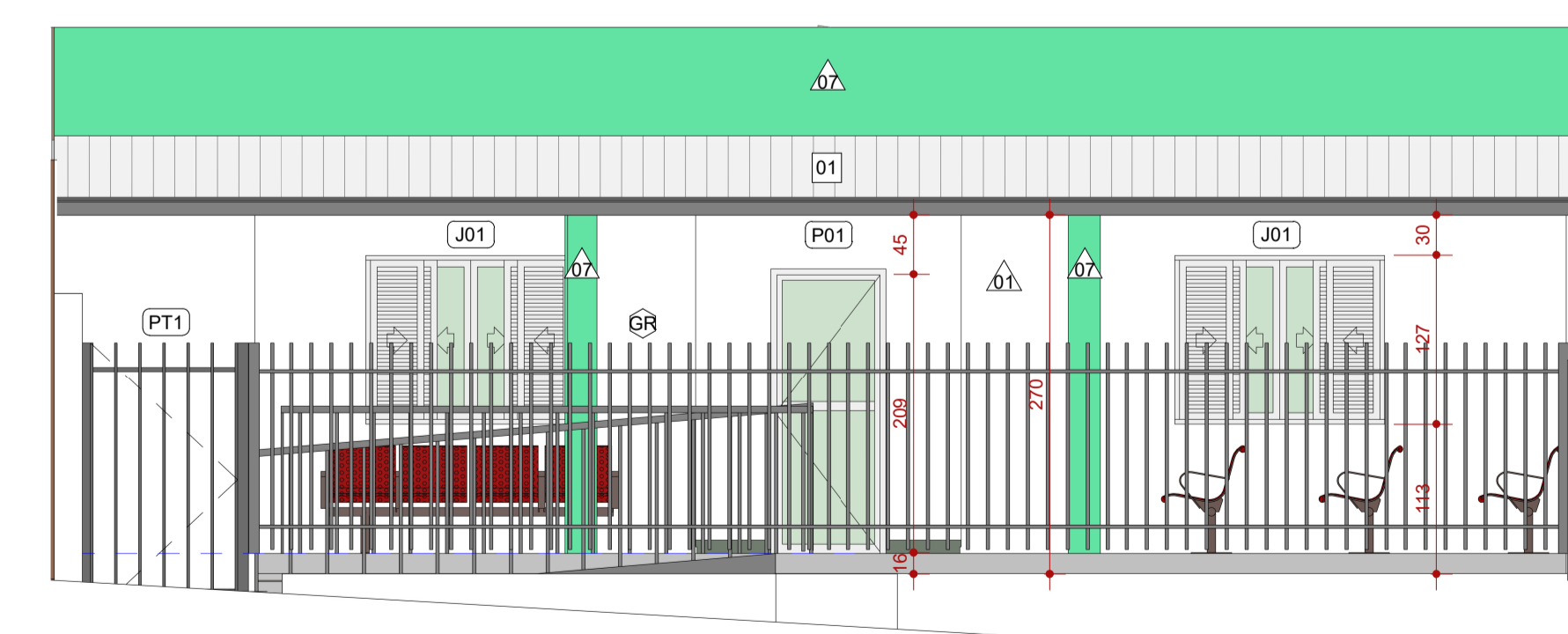

3 FACHADA FRONTAL
 ESCALA 1:50