

JANELAS.						
CÓD.	DESCRIÇÃO	FABRICANTE	LARG. (cm)	ALTUR. A (cm)	PEITOR IL (cm)	QUANT.
J01	JANELA METÁLICA EXISTENTE EM 2 FOLHAS FIXAS E 4 DE CORRER, EM VENEZIANA COM VENTILAÇÃO, EM VIDRO CANELADO INCOLOR, A SER RASPADA, LIXADA E PINTADA COM PINTURA COR BRANCO NEVE	EXISTENTE A SER PINTADA, REF. SUVINIL OU EQUIVALENTE	150,00	120,00	100,00	2
J02	JANELA METÁLICA EXISTENTE, 3 FOLHAS, BASCULANTE A SER RASPADA, LIXADA E PINTADA COM PINTURA NA COR BRANCO NEVE. SUBSTITUIR VIDROS, VIDRO CANELADO TRANSPARENTE INCOLOR	EXISTENTE A SER PINTADA, REF. SUVINIL OU EQUIVALENTE, SUBSTITUIR VIDROS	60,00	60,00	157,00	2
J03	JANELA METÁLICA EXISTENTE EM 4 FOLHAS, A SER RASPADA, LIXADA E PINTADA COM PINTURA NA COR BRANCO NEVE	EXISTENTE A SER PINTADA, REF. SUVINIL OU EQUIVALENTE	100,00	100,00	100,00	1
J04	JANELA METÁLICA EXISTENTE EM 2 FOLHAS FIXAS E 4 DE CORRER, EM VENEZIANA COM VENTILAÇÃO, EM VIDRO CANELADO INCOLOR, A SER RASPADA, LIXADA E PINTADA COM PINTURA COR BRANCO NEVE	EXISTENTE A SER PINTADA, REF. SUVINIL OU EQUIVALENTE	110,00	100,00	100,00	2
J05	JANELA METÁLICA EXISTENTE 3 FOLHAS BASCULANTE, A SER RASPADA, LIXADA E PINTADA COM TINTA NA COR BRANCO NEVE	EXISTENTE A SER PINTADA, REF. SUVINIL OU EQUIVALENTE	60,00	60,00	160,00	1
J06	JANELA METÁLICA EXISTENTE, 5 FOLHAS (1 BASCULANTE), EM VIDRO CANELADO INCOLOR, A SER RASPADA, LIXADA E PINTADA COM PINTURA NA COR BRANCO NEVE	EXISTENTE A SER PINTADA, REF. SUVINIL OU EQUIVALENTE	80,00	60,00	160,00	2
J07	JANELA METÁLICA EXISTENTE 3 FOLHAS BASCULANTE, A SER RASPADA, LIXADA E PINTADA COM TINTA NA COR BRANCO NEVE E SUBSTITUIR VIDROS QUEBRADOS, VIDRO CANELADO INCOLOR TRANSPARENTE	EXISTENTE A SER PINTADA, REF. SUVINIL OU EQUIVALENTE, SUBSTITUIR VIDROS	60,00	60,00	160,00	1
J08	JANELA METÁLICA EXISTENTE EM 2 FOLHAS FIXAS E 4 DE CORRER, EM VENEZIANA COM VENTILAÇÃO, EM VIDRO CANELADO INCOLOR, A SER RASPADA, LIXADA E PINTADA COM PINTURA COR BRANCO NEVE	EXISTENTE A SER PINTADA, REF. SUVINIL OU EQUIVALENTE	120,00	105,00	100,00	1
J09	JANELA METÁLICA COM 2 F2 FOLHAS BASCULANTE E 5 FIXAS, EM VIDRO CANELADO INCOLOR, A SER RASPADA, LIXADA E PINTADA COM PINTURA COR BRANCO NEVE	EXISTENTE A SER PINTADA, REF. SUVINIL OU EQUIVALENTE	150,00	45,00	245,00	2
J10	JANELA METÁLICA EXISTENTE EM 4 FOLHAS, A SER RASPADA, LIXADA E PINTADA COM PINTURA NA COR BRANCO NEVE. SUBSTITUIR VIDROS QUEBRADOS, VIDRO CANELADO INCOLOR TRANSPARENTE	EXISTENTE A SER PINTADA, REF. SUVINIL OU EQUIVALENTE, SUBSTITUIR VIDROS	100,00	100,00	100,00	1
J11	JANELA MÁXIMO AR, EM UMA FOLHA, EM ALUMÍNIO COM PINTURA ELETROSTÁTICA NA COR BRANCA E COM VIDRO JATEADO COMUM TRANSPARENTE JANELA MÁXIMO AR, EM UMA FOLHA, EM ALUMÍNIO COM PINTURA ELETROSTÁTICA NA COR BRANCA E COM VIDRO JATEADO COMUM TRANSPARENTE JANELA MÁXIMO AR, EM 1 FOLHA, EM ALUMÍNIO COM PINTURA ELETROSTÁTICA NA COR BRANCA, COM VIDRO JATEADO COMUM TRANSPARENTE	VIDRO 4MM, ALUMÍNIO LINHA 25	50,00	60,00	180,00	1
J12	JANELA DE CORRER EM 2 FOLHAS EM ALUMÍNIO ACOM PINTURA ELETROSTÁTICA NA COR BRANCA E COM VIDRO	VIDRO COMUM INCOLOR 4MM E ALUMÍNIO LINHA 25	100,00	60,00	100,00	2
J13	JANELA MÁXIMO AR EM 3 FOLHAS, COM VIDRO JATEADO COMUM E ESTRUTURA EM ALUMÍNIO, ACABAMENTO EM PINTURA ELETROSTÁTICA NA COR BRANCA	VIDRO JATEADO 4MM E ALUMÍNIO LINHA 25	150,00	70,00	160,00	4

FORRO E ACABAMENTOS DE TETO						
CÓD.	DESCRIÇÃO	FABRICANTE	LARG. (cm)	ALTUR. A (cm)	PEITOR IL (cm)	QUANT.
01	FORRO EM GESSO ACARTONADO A SER EMASSADO E PINTADO COM TINTA ACRILICA PREMIUM FOCSA	REF.: GYPSUM OU EQUIVALENTE / SUVINIL OU EQUIVALENTE				
02	LAJE EXISTENTE A SER RASPADA, LIXADA EMASSADA E PINTADA COM TINTA COR BRANCO NEVE	EXISTENTE A SER PINTADA, PINTURA REF. SUVINIL OU EQUIVALENTE				

PORTAS						
CÓD.	DESCRIÇÃO	FABRICANTE	LARG. (cm)	ALTUR. A (cm)	PEITOR IL (cm)	QUANT.
P01	PORTA EXISTENTE DE ABRIR EM 1 FOLHA, A SER RASPADA, LIXADA E PINTADA, ESTRUTURA METÁLICA COM FECHAMENTO EM VIDRO CANELADO INCOLOR, ACABAMENTO EM PINTURA NA COR MANTEIGA	EXISTENTE A SER PINTADA, PINTURA SUVINIL OU EQUIVALENTE	80,00	210,00		2
P02	PORTA DE ABRIR EM 1 FOLHA TIPO PRANCHETA DE MADEIRA, COM ACABAMENTO EM PINTURA NA COR MANTEIGA	SOB MEDIDA	70,00	210,00		10
P03	PORTA EXISTENTE DE ABRIR EM 1 FOLHA TIPO PRANCHETA DE MADEIRA, A SER LIXADA, EMASSADA E PINTADA COM PINTURA NA COR MANTEIGA	EXISTENTE A SER PINTADA, PINTURA SUVINIL OU EQUIVALENTE	70,00	210,00		4
P04	PORTA EXISTENTE DE ABRIR EM 1 FOLHA TIPO PRANCHETA DE MADEIRA, A SER LIXADA, EMASSADA E PINTADA COM PINTURA NA COR MANTEIGA	EXISTENTE A SER PINTADA, PINTURA SUVINIL OU EQUIVALENTE	60,00	210,00		3
P05	PORTA DE ABRIR EM 1 FOLHA TIPO PRANCHETA DE MADEIRA, COM ACABAMENTO EM PINTURA NA COR BRANCO NEVE E CHAPA INFERIOR EM AÇO INOX H=50CM	SOB MEDIDA	70,00	210,00		1
P06	PORTA DE CORRER PARA PNE, EM 1 FOLHA TIPO PRANCHETA DE MADEIRA, COM ACABAMENTO EM PINTURA NA COR MANTEIGA	SOB MEDIDA	80,00	210,00		1
P07	PORTA EXISTENTE DE ABRIR EM 1 FOLHA TIPO PRANCHETA DE MADEIRA, A SER LIXADA, EMASSADA E PINTADA COM PINTURA NA COR MANTEIGA, REALIZAR TROCA DE FECHADURA E MAÇANETA	EXISTENTE A SER PINTADA, PINTURA SUVINIL OU EQUIVALENTE, FERRAGENS REF.: PAPAIZ OU EQUIVALENTE	70,00	210,00		1
PT1	PORTÃO EM GRADIL DE 110X180CM, FERRO FUNDIDO COM ACABAMENTO EM PINTURA ESMALTE NA COR MANTEIGA SOB FUNDO ANTICORROSIVO	EXISTENTE A SER PINTADA, REF.: SUVINIL OU EQUIVALENTE				1

ACABAMENTOS DE PAREDE						
CÓD.	DESCRIÇÃO	FABRICANTE	LARG. (cm)	ALTUR. A (cm)	PEITOR IL (cm)	QUANT.
01	PAREDE EM PORCELANATO, ACABAMENTO ACETINADO, DIM. 60X60 CM, NA COR CINZA	REF.: ELIANE OU EQUIVALENTE				
02	RODABANCA EXISTENTE EM CERÂMICA 15X15CM NA COR BRANCA	EXISTENTE A RECEBER MANUTENÇÃO				
03	BARRADO A SER EXECUTADO EM REVESTIMENTO H=150CM, EM PORCELANATO RETIFICADO, COM SUPERFÍCIE MATE, NA COR BRANCO, DIM: 30x60CM	REF.: PORTOBELLO OU EQUIVALENTE				
04	RODABANCA EM CERÂMICA 15X15CM NA COR BRANCA	REF.: ELIANE OU EQUIVALENTE				
05	PAREDE EM DRYWALL, EMASSADA E PINTADA COM TINTA ACRILICA COR BRANCO NEVE ACABAMENTO ACETINADO H=150 ATÉ O TETO	REF.: SUVINIL OU EQUIVALENTE				
06	PAREDE EM DRYWALL, EMASSADA E PINTADA COM TINTA ACRILICA COR MANTEIGA ATÉ H=150CM, ACIMA ATÉ O TETO, TINTA ACRILICA COR BRANCO NEVE	REF.: SUVINIL OU EQUIVALENTE				
07	PAREDE EXISTENTE A SER RASPADA, LIXADA, EMASSADA E PINTADA COM TINTA ACRILICA COR BALA DE MENTA	REF.: SUVINIL OU EQUIVALENTE				

RODAPÉS						
CÓD.	DESCRIÇÃO	FABRICANTE	LARG. (cm)	ALTUR. A (cm)	PEITOR IL (cm)	QUANT.
01	RODAPÉ EM ARDÓSIA H10CM A SER RASPADA, LIXADA E RECEBER APLICAÇÃO DE RESINA INCOLOR	EXISTENTE A RECEBER MANUTENÇÃO				
02	RODAPÉ EM PORCELANATO, ACABAMENTO ACETINADO, H=7CM	REF.: ELIANE OU EQUIVALENTE				

PEÇAS DE GRANITO			
CÓD.	DESCRIÇÃO	FABRICANTE	QUANT.
BG1	BANCADA EM GRANITO CINZA ANDORINHA POLIDO NAS FACES EXPOSTAS, COM TESTEIRA E RODABANCA, DIM.: 285X60CM E H=90CM	CONFORME FORNECEDOR	1
BG2	BANCADA EM GRANITO CINZA ANDORINHA POLIDO NAS FACES EXPOSTAS, COM TESTEIRA E RODABANCA, DIM.: 285X60CM E H=90CM	CONFORME FORNECEDOR	1

LOUÇAS E PEÇAS VINCULADAS			
CÓD.	DESCRIÇÃO	FABRICANTE	QUANT.
CI	CUBA EM AÇO INOX, ACABAMENTO SCOTCH BRITE 50X40 CM DA LINHA PRIME, RETANGULAR, COM DIMENSÕES DE 50X40 DE COZINHA, REF.: COD. 94007103	REF.: TRAMONTINA OU EQUIVALENTE	2
LV1	LAVATÓRIO SUSPENSO COR BRANCO COM DIMENSÕES DE 32,5 X 43 CM, LINHA AZALEA, COD. 91038	REF.: CELITE OU EQUIVALENTE	2
LV2	LAVATÓRIO DE CANTO SUSPENSO, COR BRANCO	REF.: DECA OU EQUIVALENTE	2
VS1	BACIA CONVENCIONAL PARA PNE, COM ASSENTO, COR BRANCA	REF.: DECA OU EQUIVALENTE	2

SOLEIRAS			
CÓD.	DESCRIÇÃO	FABRICANTE	QUANT.
SO	SOLEIRA EM GRANITO PRETO SÃO GABRIEL POLIDO NAS FACES EXPOSTAS, ESP.: 2CM	CONFORME FORNECEDOR	

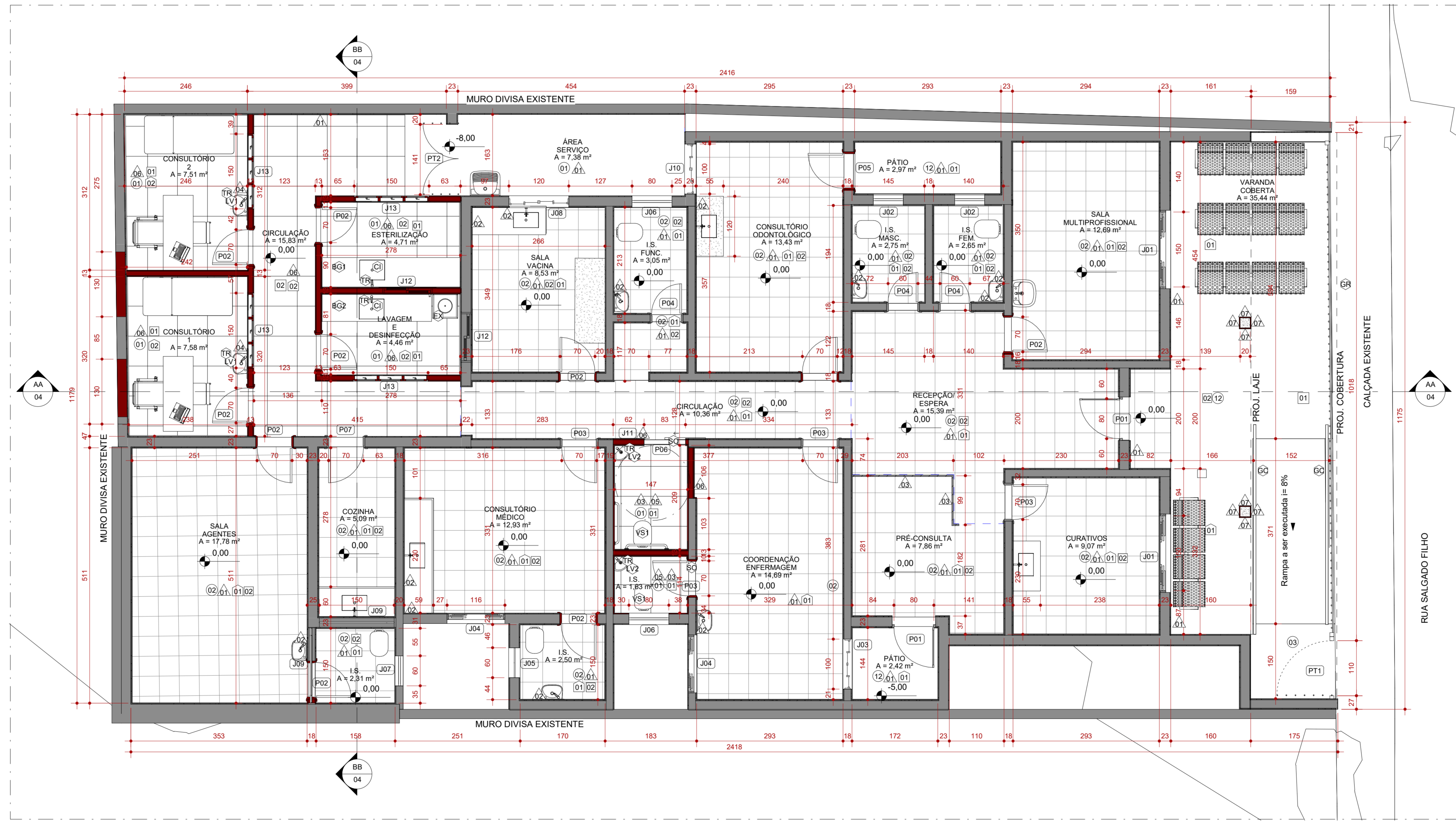

1 PLANTA BAIXA TÉRREO - REFORMA
ESCALA 1:50

LEGENDA

À CONSTRUIR CONSTRUÇÃO NOVA (PAREDE) (X) PISO (X) PAREDE (X) TETO (X) RODAPÉ (X) DIVERSOS (X) ESQUADRIAS

EXISTENTE CASO DE REFORMA ALVENARIA E REVESTIMENTO CASO DE REFORMA

A DEMOLIR TODOS OS ELEMENTOS QUE SERÃO DEMOLIDOS

JARDIM ÁREA PERMEÁVEL

INÍCIO DO ASSENTAMENTO DO PISO

QUADRO DE ÁREAS

ÁREA DE INTERVENÇÃO	TIPO DE ÁREA	ÁREA (m²)
URBANIZAÇÃO	-	286,453m²
DEMOLIÇÃO	-	-
ÁREA PERMEÁVEL	-	0m²
ÁREA TOTAL DE INTERVENÇÃO	-	286,453m²

NOTAS

OBSERVAÇÕES GERAIS:

- 1 - CONFERIR MEDIDAS NO LOCAL
- 2 - NÃO UTILIZAR ESCALA SOBRE PAPEL
- 3 - EM CASO DE CONFLITO DE COTAS, PREVALECE A DO DESENHO DE MAIOR ESCALA
- 4 - EM CASO DE DÚVIDAS, CONSULTE SEMPRE O RESPONSÁVEL TÉCNICO
- 5 - COTAS EM CENTÍMETROS

REVISÃO

REVISÃO	DESCRIÇÃO	TIPO	ELABORADO	VERIFICADO	DATA
00	EMIÇÃO INICIAL	BSC	LAIS S.P.	DEBORA E.C.L.	02/2023

TIPOS DE EMISSÃO

TIPOS DE EMISSÃO	A - PRELIMINAR	D - PARA COTAÇÃO	G - CONFORME CONSTRUÍDO
	B - PARA APROVAÇÃO	E - PARA CONSTRUÇÃO	H - CANCELADO
	C - PARA CONHECIMENTO	F - CONFORME COMPRADO	

OBJETIVA OBJETIVA PROJETOS E SERVIÇOS

ALAMEDA OSCAR NIEMAYER, Nº 500, SALAS 505 - VALE DO SERENO
NOVA LIMA, MG - CEP: 34.096-008
TEL: (31) 3347-4405 / (31) 3347-7079 / (31) 3371-1920
E-MAIL: contato@objetivaprojetos.com.br

PREFEITURA MUNICIPAL DE FORMIGA

RUA BARÃO DE PIUMHI, Nº 121, CENTRO
TELEFONE: (37) 3329-1800

REFORMA DA UBS ALVORADA

RUA SALGADO FILHO 360 - FORMIGA, MG - CEP:35570-000

PROJETO DE ARQUITETURA

AUTORIA DO PROJETO: DEBORA EVELYN CALDEIRA LACERDA (36 - 114150-9)

CONTRATANTE DO PROJETO: PREFEITURA MUNICIPAL DE FORMIGA

DATA: FEVEREIRO/2023

ESCALA INDICADA

CODIGO: PRJ-ARQ

TITULO DOS DESENHOS: PLANTA BAIXA TÉRREO - REFORMA

FRANCHA: 03/04

DIREITOS AUTORAIS RESERVADOS; PROIBIDO REPRODUÇÃO, DIVULGAÇÃO OU ALTERAÇÃO SEM ORDEM EXPRESSA DO AUTOR.

TITULO DO ARQUIVO: PRJ-ARQ-FOR-UAL-011-REV00

A1 ALONGADO 1101x594mm