

COBERTURA

ESCALA 1:200

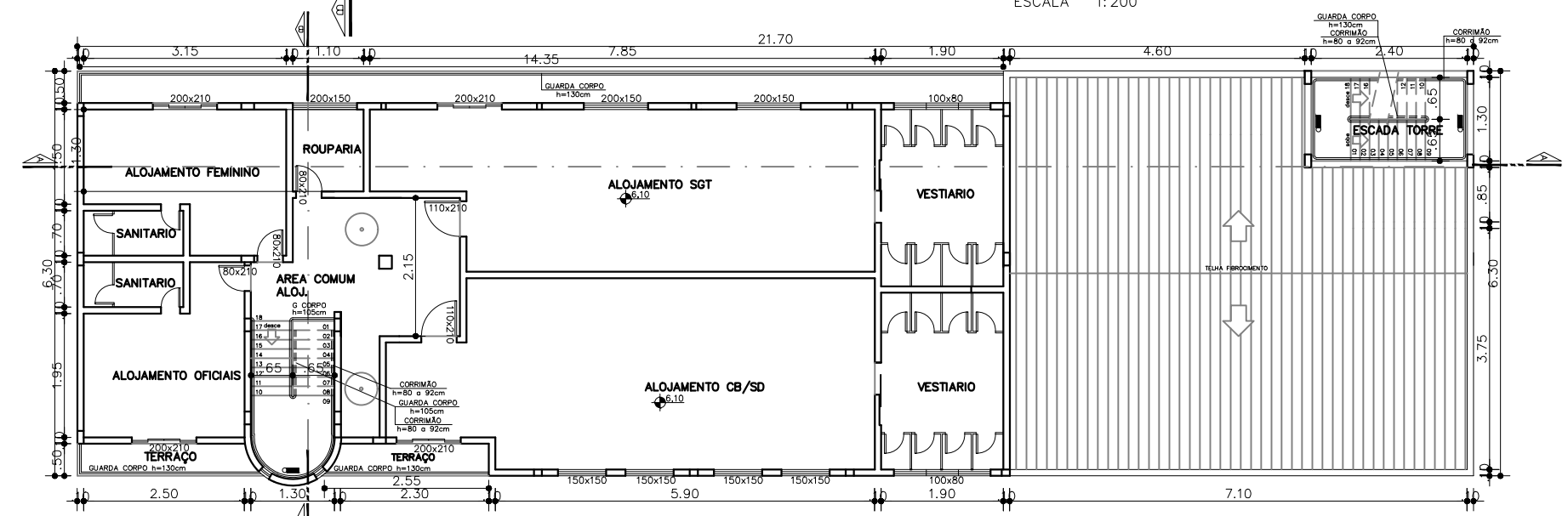

2º PAVIMENTO

ESCALA 1:100  
AREA 336,40m²

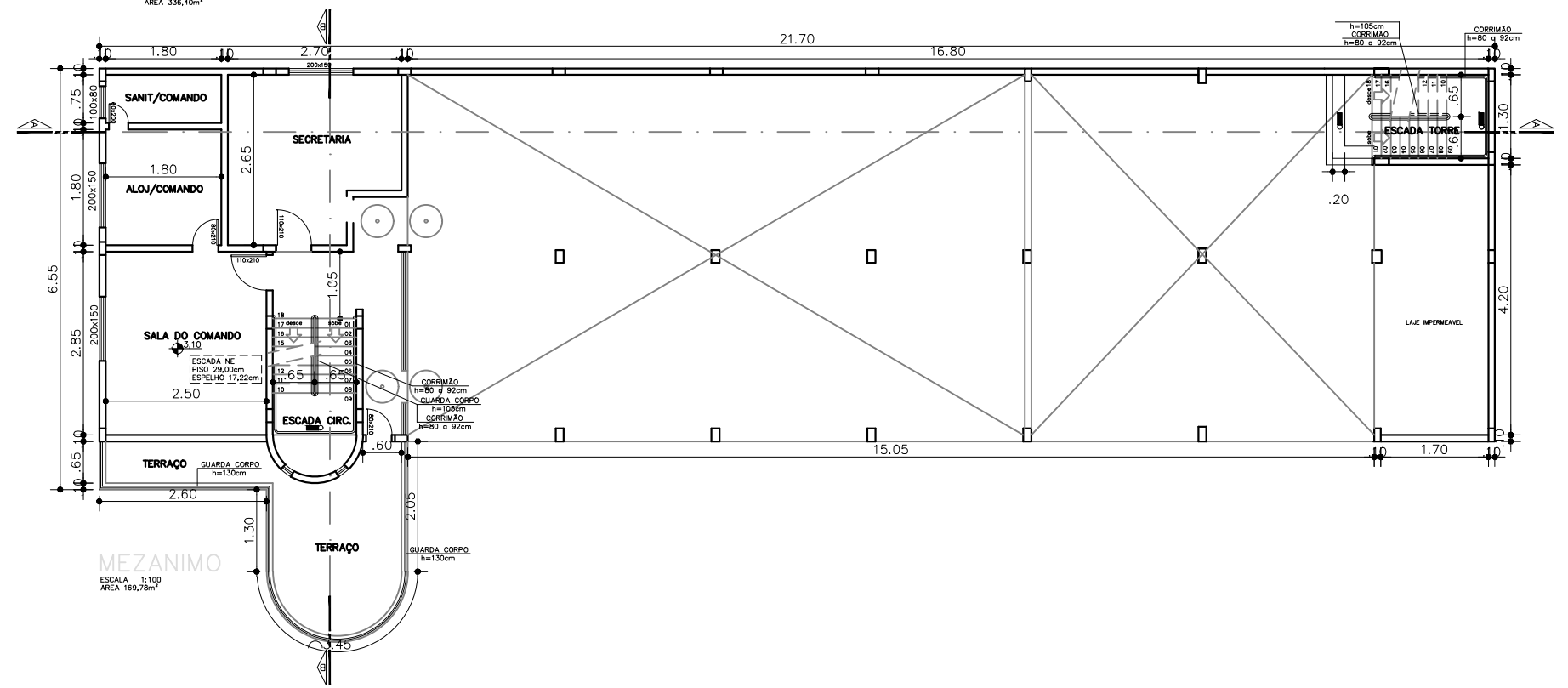

MEZANIMO

ESCALA 1:100  
AREA 160,78m²



PREFEITURA MUNICIPAL DE FORMIGA  
C.N.P.J. : 16.784.720/0001-25  
Secretaria de Obras e Trânsito  
(37) 3329-1846  
secretariafgadeobrasetransito@gmail.com  
Rua: Barão de Piumhi, nº 121  
Centro - Formiga | MG - Cep: 35570-000

Finalidade:  
REFORMA 5º PEL. CBMG

Endereço Obra/Serviço:  
MG 050, KM 202,9 –BAIRRO SOUSA E SILVA  
FORMIGA – MG

Coordenadas:  
  
EUGÊNIO VILELA JUNIOR  
PREFEITO MUNICIPAL DE FORMIGA

FLORENCY MARIA VIEIRA  
ENGENHEIRA CIVIL – CREA: 250047

Escala: INDICADA	Desenho: FLORENCY	Data: 05/2023	Prancha: 2/3
---------------------	----------------------	------------------	-----------------