

RELATÓRIO FOTOGRÁFICO

Figura 1 - Vista da ponte, localizada na rua Val Paraíso, a qual dá acesso ao bairro Ramiro Batista. Nas coordenadas geográficas 20°28'20.16" S e 45°25'03.86" O.

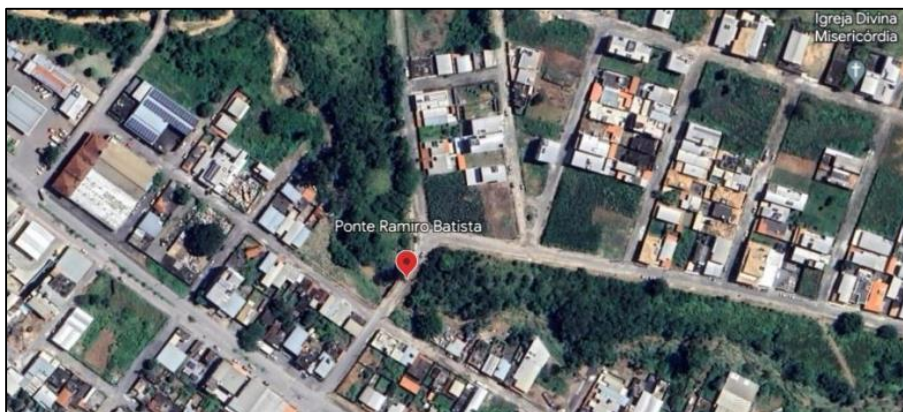

Fonte: Google Earth, 2023.

Figura 2 - Vista superior do processo erosivo.



Fonte: A Autora, 2023.

Figura 3 - Vista do processo erosivo.



Fonte: A Autora, 2023.

Figura 4 - Vista lado do montante.



Fonte: A Autora, 2023.

Figura 5 - Vista lado da jusante.



Fonte: A Autora, 2023.

Figura 6 - Vista lado da jusante.



Fonte: A Autora, 2023.

Figura 7 - Vista lado da jusante, processo erosivo



Fonte: A Autora, 2023.

Figura 8 – Vista do pavimento.



Fonte: A Autora, 2023.

Figura 9 - Esquema das estruturas a serem recuperadas na ponte.



Fonte: A Autora, 2023.

Figura 10 - Esquema das estruturas a serem recuperadas na ponte.



Fonte: A Autora, 2023.

Formiga, 20 de junho de 2023.

Florency Maria Vieira

Assessora de Projetos de Engenharia e Fiscalização