

PLANTA BAIXA - PÓS DEMOLIÇÃO  
escala 1:100  
Área total do projeto = 398,15 M²

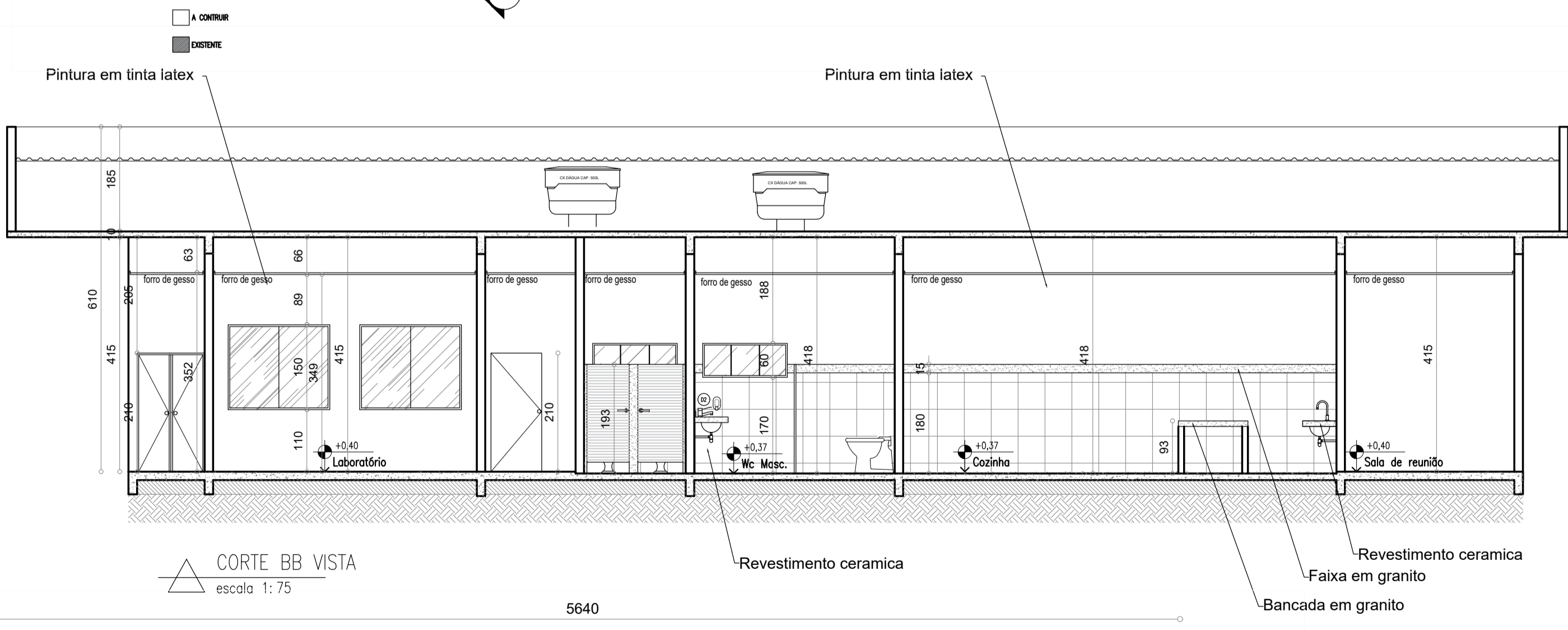

CORTE AA VISTA  
escala 1:75

PERFIL TRANSVERSAL - PT  
escala 1:200

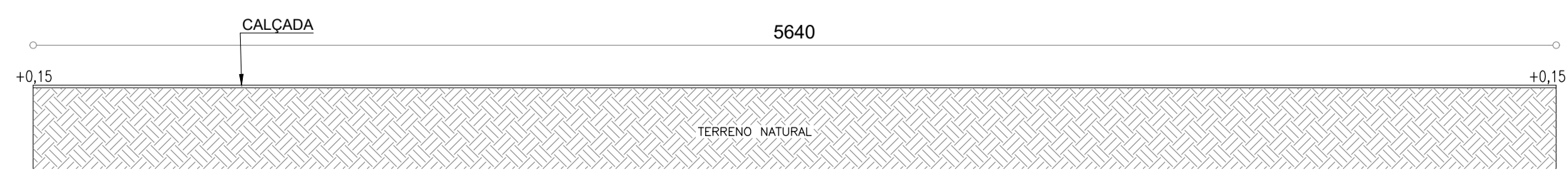

PERFIL TRANSVERSAL - CALÇADA  
escala 1:200

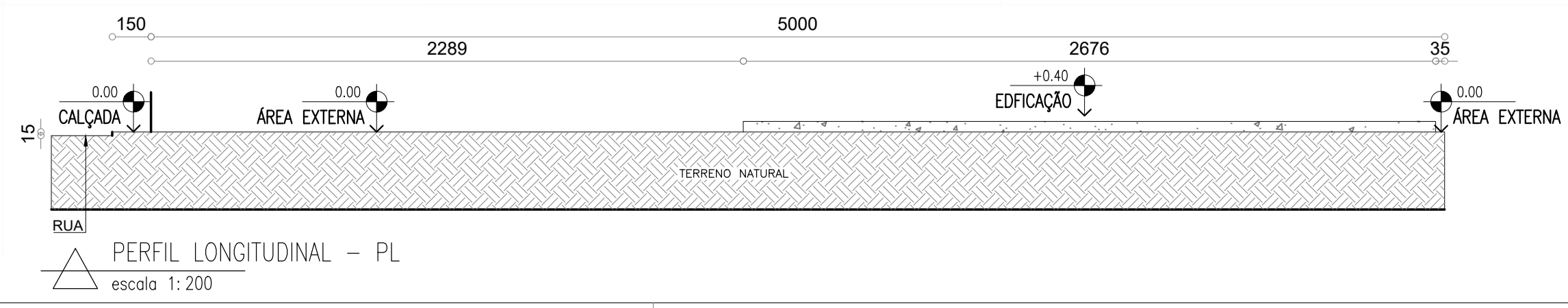

PERFIL LONGITUDINAL - PL  
escala 1:200

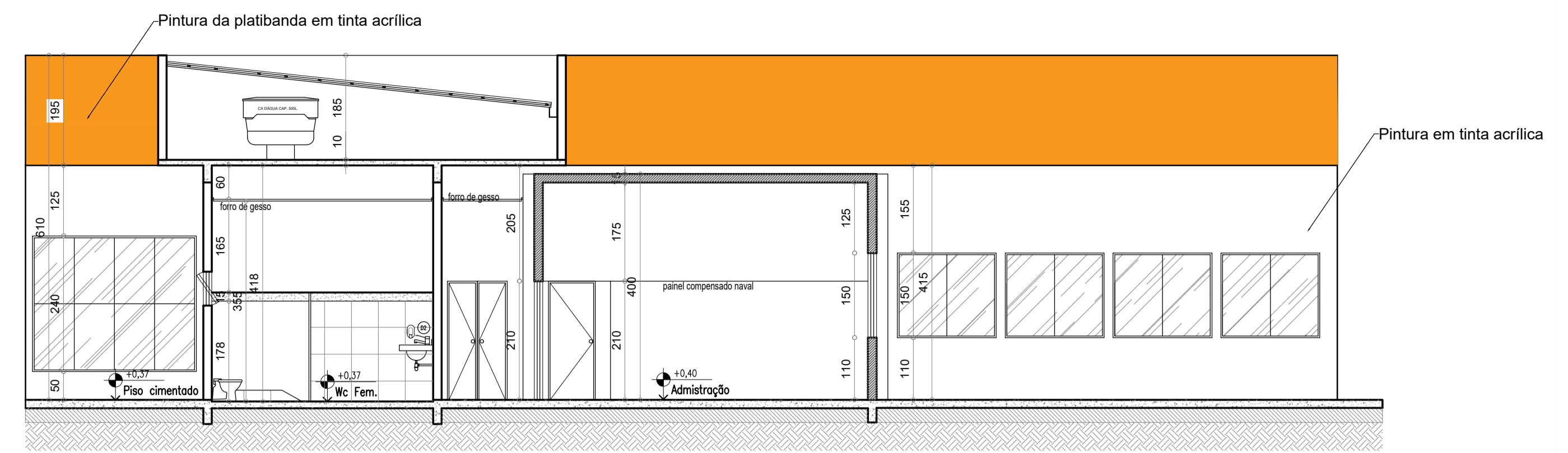

CORTE AA VISTA  
escala 1:75

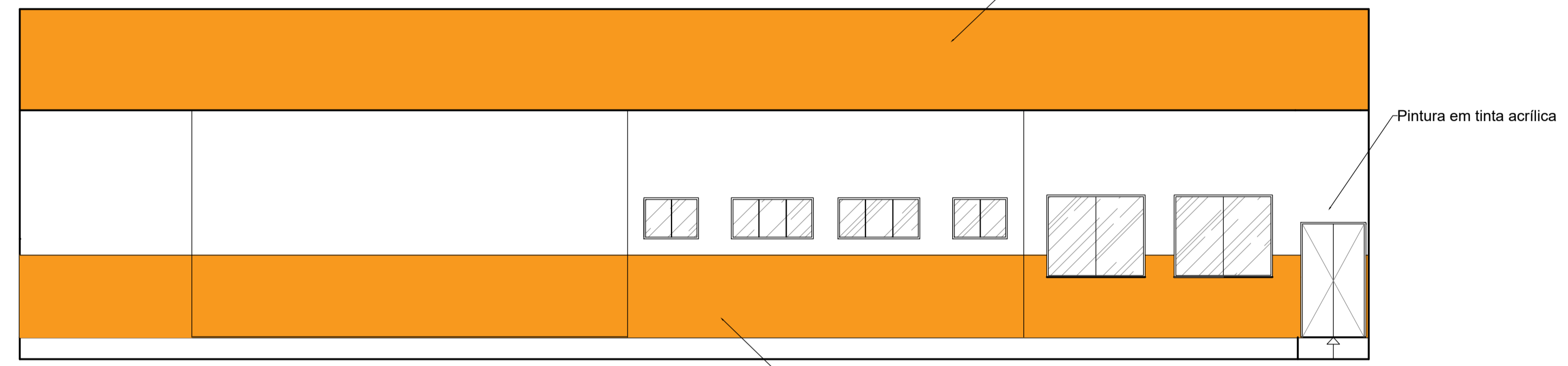

Pintura em tinta acrílica  
alt. 1,50m

FACHADA FRONTAL  
escala 1:75

QUADRO DE ESPECIFICAÇÕES			
LEGENDA DE PORTAS			
REFERÊNCIA	TIPO	DIMENSÕES OBS.	QTD.
P01	PORTA DE ABRIR	70X210 PORTA DE MADEIRA LISA	02
P02	PORTA DE ABRIR	80X210 PORTA DE COMPENSADO NAVAL	02
P03	PORTA DE CORRER	90X210 PORTA DE ALUMÍNIO	03
P04	PORTA DE ABRIR	90X210 PORTA DE MADEIRA LISA	03
P05	PORTA DE ABRIR	100X210 PORTA DE ALUMÍNIO 2 FOLHAS	01
P06	PORTA DE CORRER	220X210 ESQUADRIA DE ALUMÍNIO 4 FOLHAS, 2 FIXAS E 2 MÓVEIS, COM FECHAMENTO EM VIDRO TEMPERADO	01
P07	PORTA DE ABRIR	70X175 PORTA DE ALUMÍNIO	04
P08	PORTA DE ABRIR	120X210 PORTA DE ALUMÍNIO 2 FOLHAS, SENDO 2 MÓVEIS	01
P09	PORTA DE ABRIR	90X210 PORTA DE ALUMÍNIO - A PORTA DO SANITÁRIO PCD TERÁ CHAPA METÁLICA NOS 40 CM INFERIORES.	01
P10	PORTA DE CORRER	70X210 PORTA DE ALUMÍNIO	01

QUADRO DE ESPECIFICAÇÕES			
LEGENDA DE ESQUADRIAS A DEMOLIR			
REFERÊNCIA	TIPO	DIMENSÕES	QTD.
E01	JANELA	60X60/110	01
E02	JANELA	150X150/120	06
E03	PORTA DE ABRIR	70X210	01
E04	PORTA DE ABRIR	70X210	01
E05	PORTA DE RELO	220X224	01

QUADRO DE ESPECIFICAÇÕES			
LEGENDA DE JANELAS			
REFERÊNCIA	TIPO	DIMENSÕES OBS.	QTD.
J01	JANELA MAXIM-AR	50X75/180 ESQUADRIA EM ALUMÍNIO BASCULANTE COM FECH. EM VIDRO TEMPERADO	11
J02	JANELA MAXIM-AR	60X60/170 ESQUADRIA EM ALUMÍNIO BASCULANTE COM FECH. EM VIDRO TEMPERADO	01
J03	JANELA DE CORRER	120X150/110 ESQUADRIA EM ALUMÍNIO 4 FOLHAS, SENDO 2 MÓVEIS E 2 FIXAS DE VIDRO TEMPERADO 4 MM.	01
J04	JANELA DE CORRER	140X150/110 ESQUADRIA EM ALUMÍNIO 4 FOLHAS, SENDO 2 MÓVEIS E 2 FIXAS DE VIDRO TEMPERADO 4 MM.	02
J05	JANELA MAXIM-AR	150X80/170 ESQUADRIA EM ALUMÍNIO BASCULANTE COM FECH. EM VIDRO TEMPERADO	06
J06	JANELA DE CORRER	175X150/110 ESQUADRIA EM ALUMÍNIO 4 FOLHAS, SENDO 2 MÓVEIS E 2 FIXAS DE VIDRO TEMPERADO 4 MM.	04
J07	JANELA DE CORRER	180X150/110 ESQUADRIA EM ALUMÍNIO 4 FOLHAS, SENDO 2 MÓVEIS E 2 FIXAS DE VIDRO TEMPERADO 4 MM.	02
J08	JANELA DE CORRER	200X150/110 ESQUADRIA EM ALUMÍNIO 4 FOLHAS, SENDO 2 MÓVEIS E 2 FIXAS DE VIDRO TEMPERADO 4 MM.	03
J09	JANELA MAXIM-AR	290X240/50 CONJUNTO DE JANELA BASCULANTE	01
J10	JANELA DE CORRER	200X150/110 ESQUADRIA EM ALUMÍNIO 4 FOLHAS, SENDO 2 MÓVEIS E 2 FIXAS DE VIDRO TEMPERADO 4 MM.	03

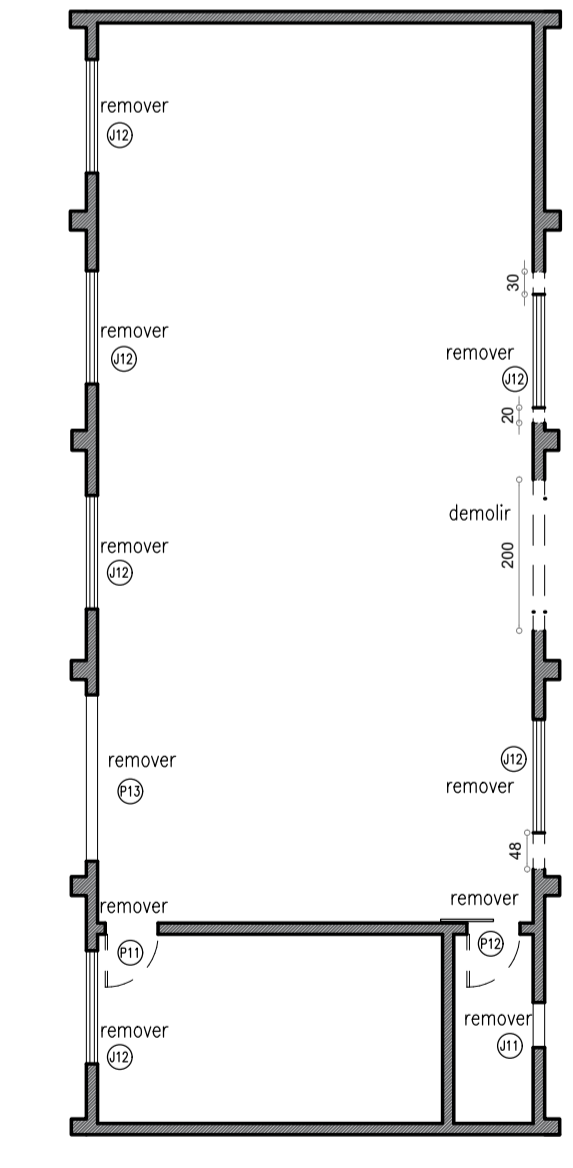

PLANTA BAIXA - PRÉ DEMOLIÇÃO  
escala 1:100

PREFEITURA MUNICIPAL DE FORMIGA  
C.N.P.J. : 16.784.720/0001-25  
Secretaria de Obras e Trânsito  
(37) 3329-1848  
secretariafgoabstrasetransito@gmail.com  
Rua: Barão de Plumhi, nº 121  
Centro - Formiga | MG - Cep: 35570-000

Título: PROJETO ARQUITETÔNICO

Finalidade: CONSTRUÇÃO DO CENTRO DE TREINAMENTO

Detalhes: PLANTA BAIXA., CORTES, FACHADA, PERFIS

Endereço Obra/Serviço:  
RUA NOSSA SENHORA DA ABADIA, 574 FUNDOS, B. PALMEIRAS  
CEP 35574-536

Coordenadas:  
20°27'29" S  
45°26'45" O

EUGÊNIO VILELA JUNIOR  
PREFEITO MUNICIPAL DE FORMIGA

Resp. Técnico: \_\_\_\_\_  
ARQUITETO: RODRIGO AGUIAR PIRES MEDEIROS  
CAU/MG A155999-0

Quadro de Áreas:  
ÁREA TOTAL DO PROJETO = 398,15 m²  
TOTAL = 398,15 m²  
ÁREA TOTAL: 398,15 m²

Escala: INDICADA	Desenho: BIANCA BRUNA	Data: OUTUBRO/2022	Prancha: 01 / 02
------------------	-----------------------	--------------------	------------------