

ESPECIFICAÇÕES - GUARITA

PISO

- Ⓢ Cerâmica PEI V, 30cm x 30cm, cinza claro, assentada com rejunte de 6mm, cinza claro.
- Ⓢ Piso em concreto armado desempenado.

PAREDES

- ⚠ Parede externa em alvenaria de tijolos furados de 1/2 vez, com chapisco médio, emboço e rebôco, selada e lixada, acabada com 3 (três) demãos de tinta PVA branco gelo, das marcas *Suvini, Coral, Leontex ou similar*.
- ⚠ Parede externa, em alvenaria ou concreto armado, idem A1, pintada com 3 (três) demãos de tinta acrílica azul médio, das marcas *Suvini, Coral, Leontex ou similar*.
- ⚠ Parede interna, em alvenaria como a externa, com chapisco médio, emboço e rebôco, emassada com massa fina PVA lixada e pintada com 3 (três) demãos de tinta acrílica branco gelo, das marcas *Suvini, Coral, Leontex ou similar*.
- ⚠ Parede interna, em alvenaria como a externa, com chapisco médio e emboço, com revestimento branco 20cm x 20cm até o teto, rejuntados com cimento branco, juntas a prumo.

OBS.: banheiro receberá impermeabilizante sob revestimento de parede.

TETO

- Ⓢ Teto executado em laje mista, com chapisco médio e rebôco, lixado e pintado com tinta PVA na cor branco neve.

ESQUADRIAS

- P1 - Porta 0,70m x 2,10m estruturada e acabada em madeira lisa, pivotante, maçanetas, dobradiças e fechaduras cromadas, estas de tambor, emmassadas, lixadas e pintadas com esmalte semi-fosco, na cor branco gelo (esmalte sintético branco gelo), inclusive marcos.
- P2 - Porta 0,60m x 2,10m com estrutura metálica reforçada (metalun 30mm x 40mm) almofadas em chapa dobrada #16, com veneziana verdadeira, uma folha de abrir à francesa, puxadores e fechaduras cromados; lixada, com aplicação de primer anti-óxido sob esmalte semi-fosco, na cor branco gelo (esmalte sintético branco gelo).
- J1 - Janela 1,50m x 1,40m com vidro temperado fumê 8mm, com baguetes em alumínio anodizado na cor preta 10mm x 10mm, com puxadores e ferrolhos na cor preta, uma folha de correr com 1,10m e o restante fixo.
- J2 - Janela 3,05 x 1,40 idem J1; duas folhas de correr e duas folhas fixas.
- J3 - Janela 1,37 x 1,40 idem J1;
- J4 - Janela 1,45m x 1,40m x 0,90, idem J1;
- J5 - Janela 0,90m x 0,60m x 1,55m, com estrutura metálica reforçada, chapa dobrada #16, baguetes de alumínio 10mm x 10mm com parafusos, uma folha basculante, alavancas cromadas, vidros lisos fumê de 4mm; lixadas, com primer anti-óxido sob esmalte semi-fosco, na cor cinza claro e baguetes na cor natural.

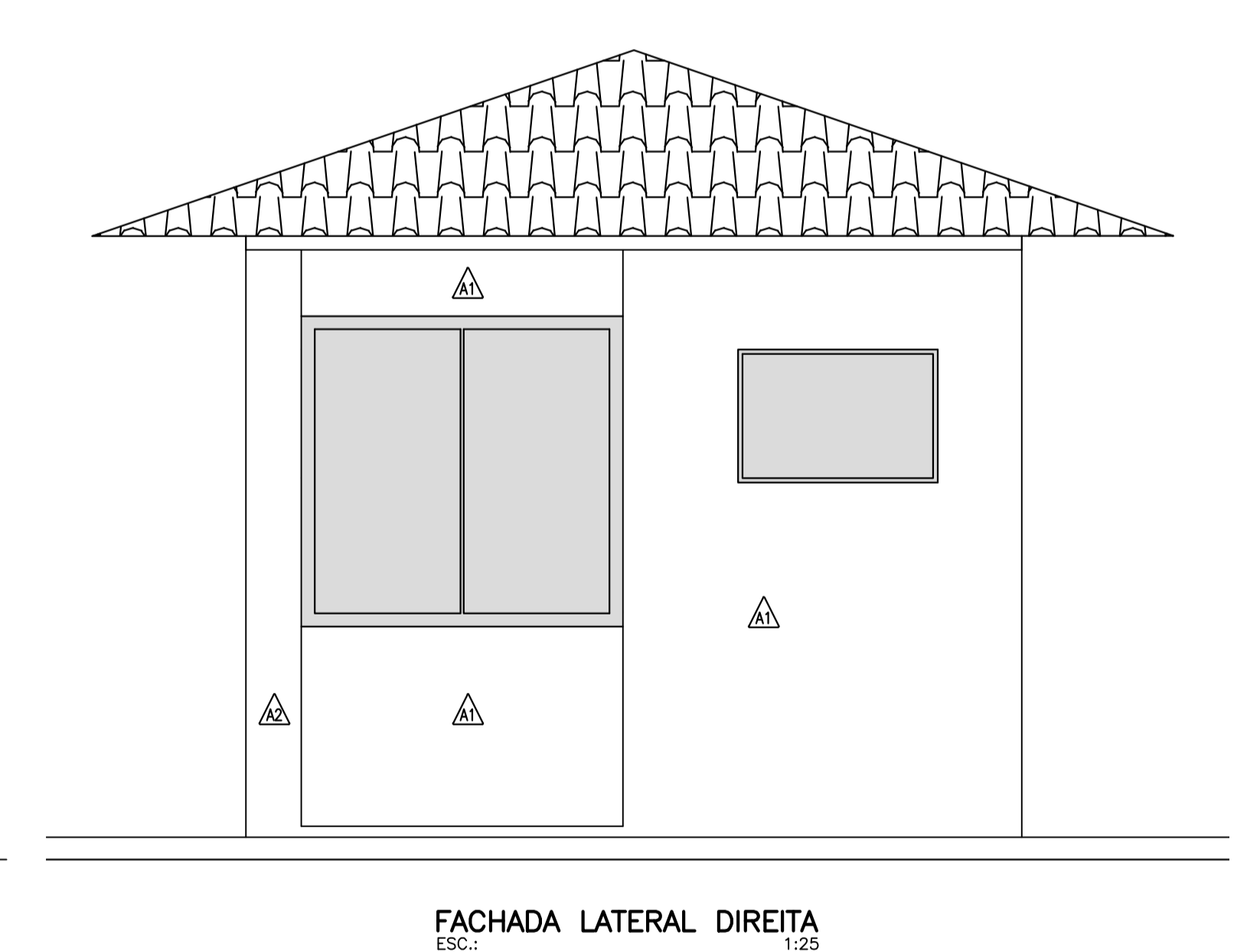
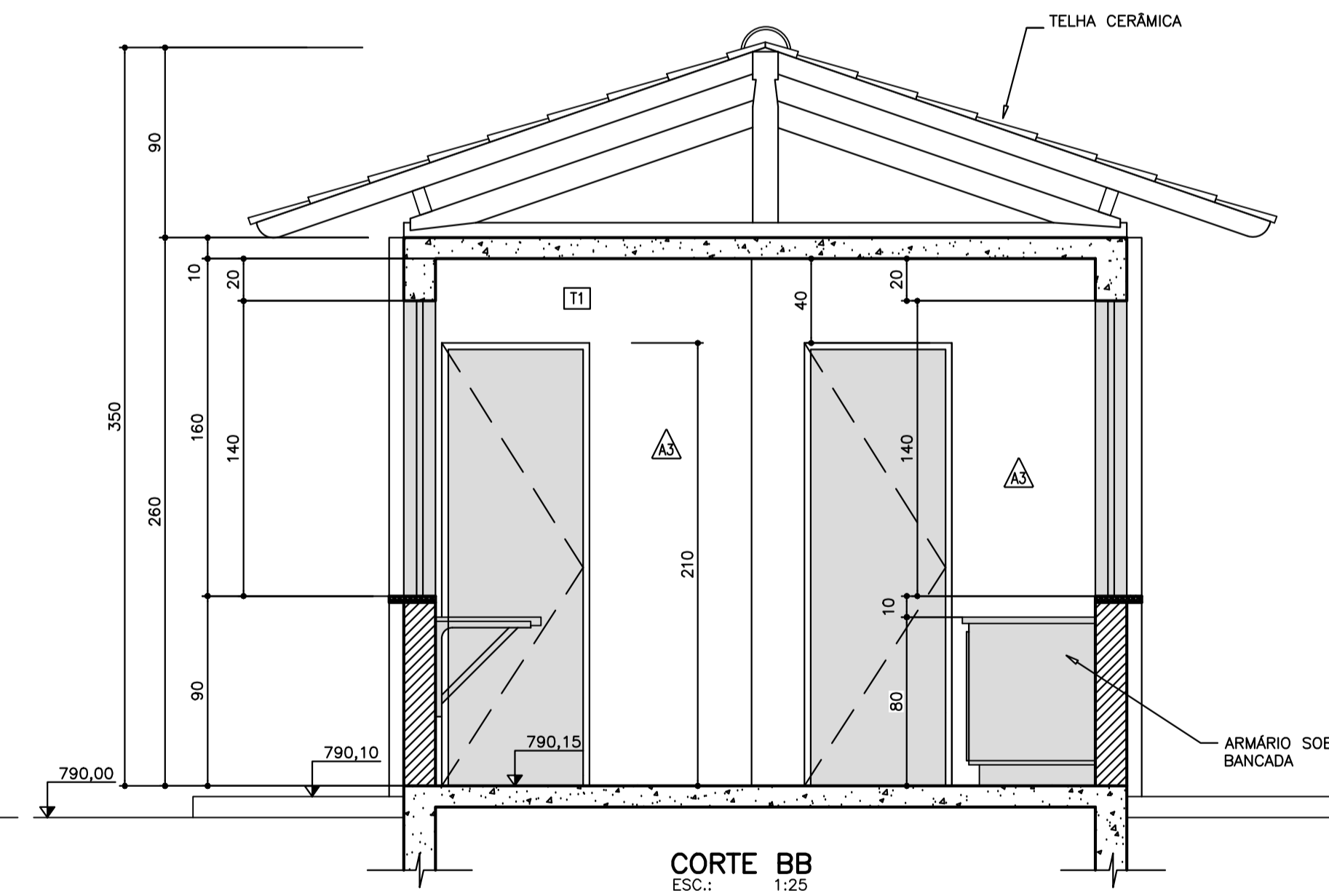
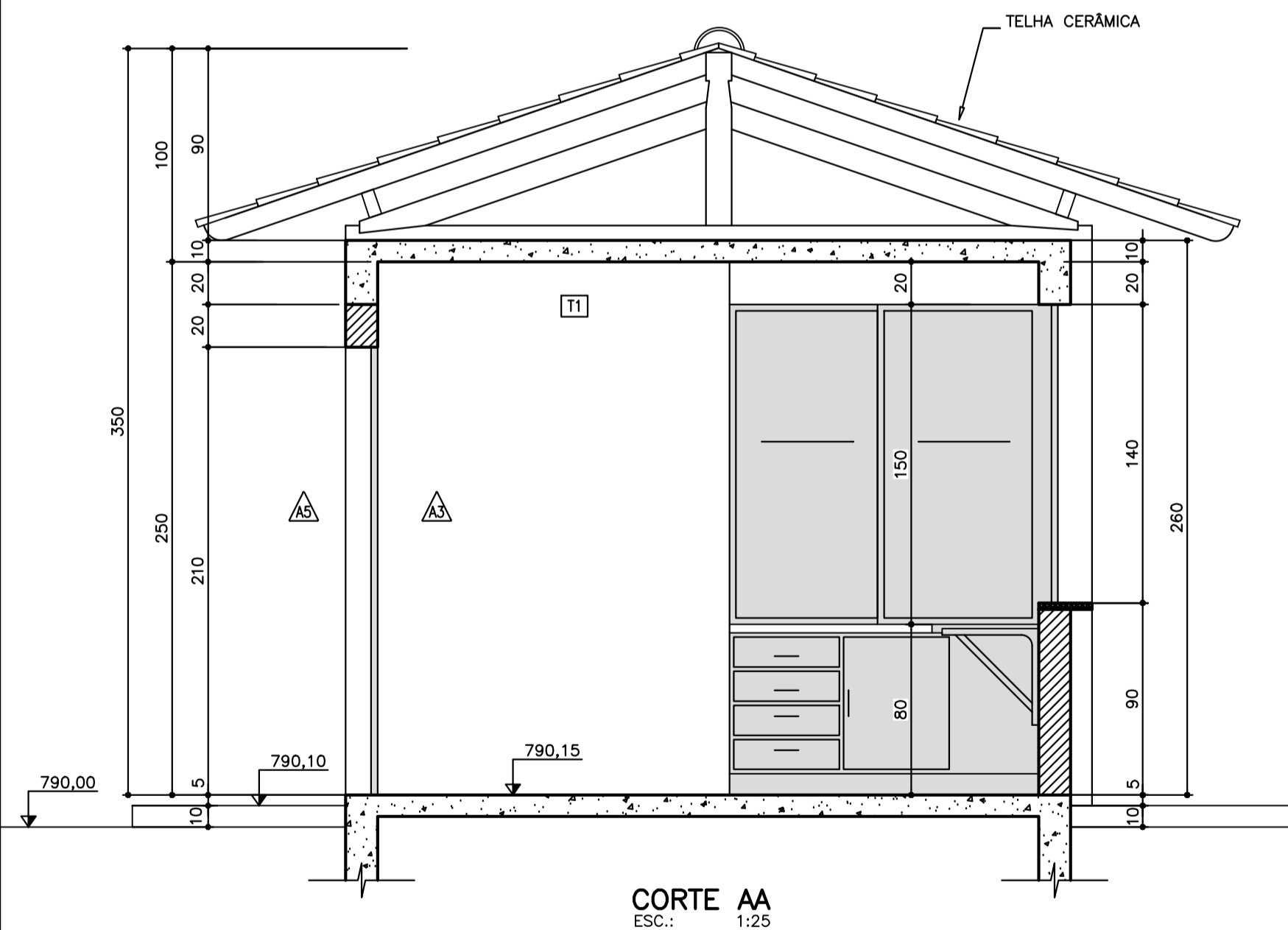
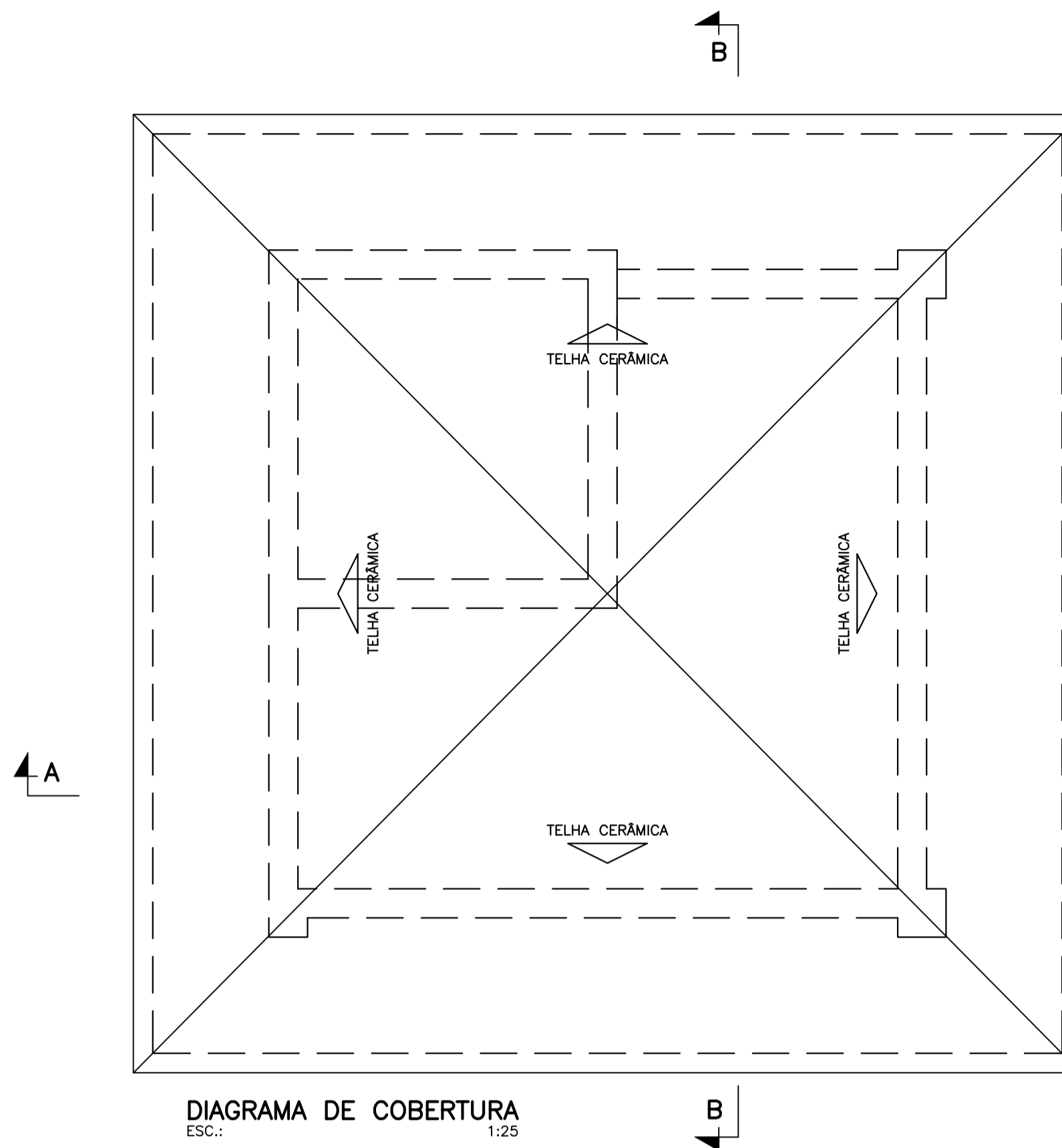
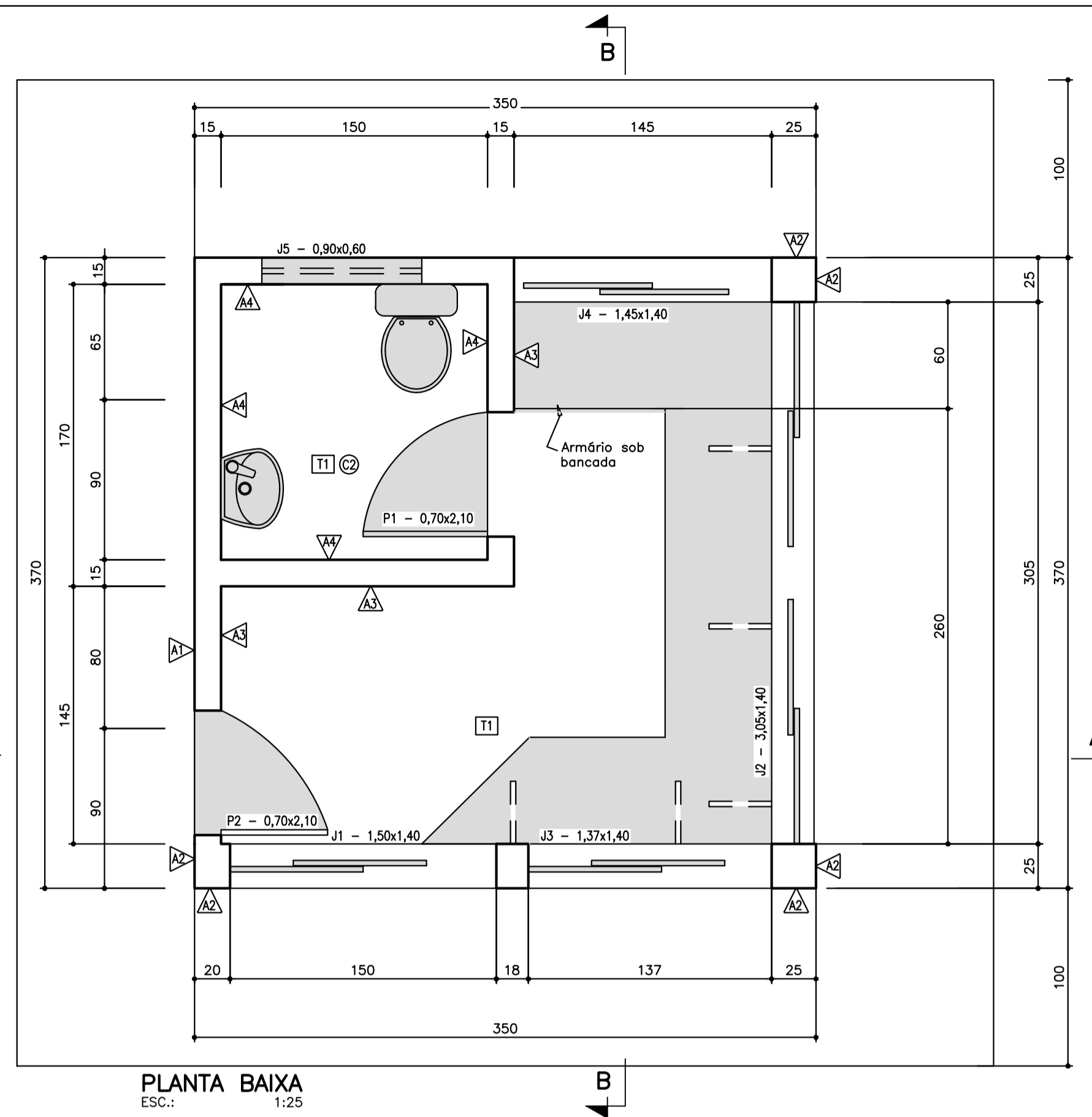

NOTAS:
1- COTAS EM CENTÍMETROS, ELEVAÇÕES EM METROS, SALVO INDICAÇÃO CONTRÁRIA.

LEGENDA:
■ A EXECUTAR.

Nº	REVISÃO	DATA	R.T.	PROJETISTA	DESENHISTA	DATA APROVADO	ESCALA
01	REVISÃO	JULHO/2019	ALBERTO OLIVEIRA CHAVES CREA-68.785/D-MG	PROJETISTA	DESENHISTA	JULHO/2011	INDICADA
02	REVISÃO	JULHO/2020	RENATO EUSTÁQUIO FRANÇA CREA-140.149/D-MG	PROJETISTA	DESENHISTA	JULHO/2011	Nº DE FOLHAS
03	REVISÃO	OUTUBRO/2020	RENATO EUSTÁQUIO FRANÇA CREA-140.149/D-MG	PROJETISTA	DESENHISTA	JULHO/2011	CÓDIGO
						JULHO/2011	DESENHO
						APROVADO	30/35

SERVIÇO AUTÔNOMO DE ÁGUA E ESGOTO
FORMIGA - MG

SISTEMA DE ESGOTAMENTO SANITÁRIO
ESTAÇÃO DE TRATAMENTO
GUARITA
PLANTA, COBERTURA E CORTES

DESPRO
DESENVOLVIMENTO DE PROJETOS