

FORMATO A1 - 841x594 mm

COLOR

CONFIGURAÇÃO DE PENAS EM PRETO

CDR	110	113	116	CDR	01	02	03	04	05	06	07	08	262	263	180	150
ESP.	0,05	0,05	0,05	ESP.	0,1	0,2	0,3	0,4	0,5	0,6	0,2	0,8	0,05	0,05	1,00	1,40

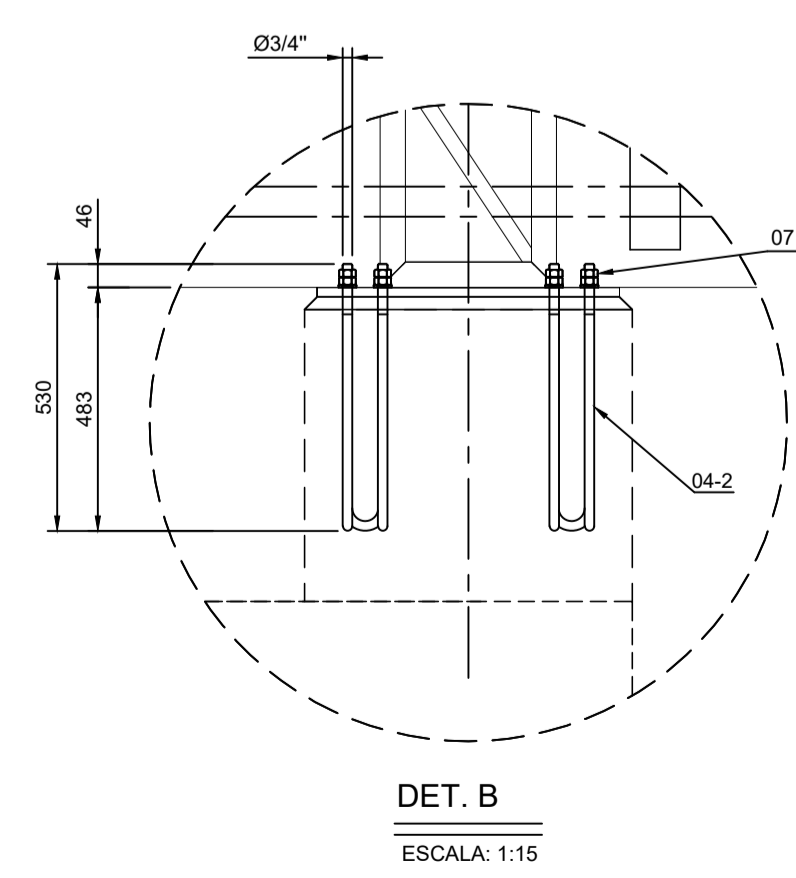
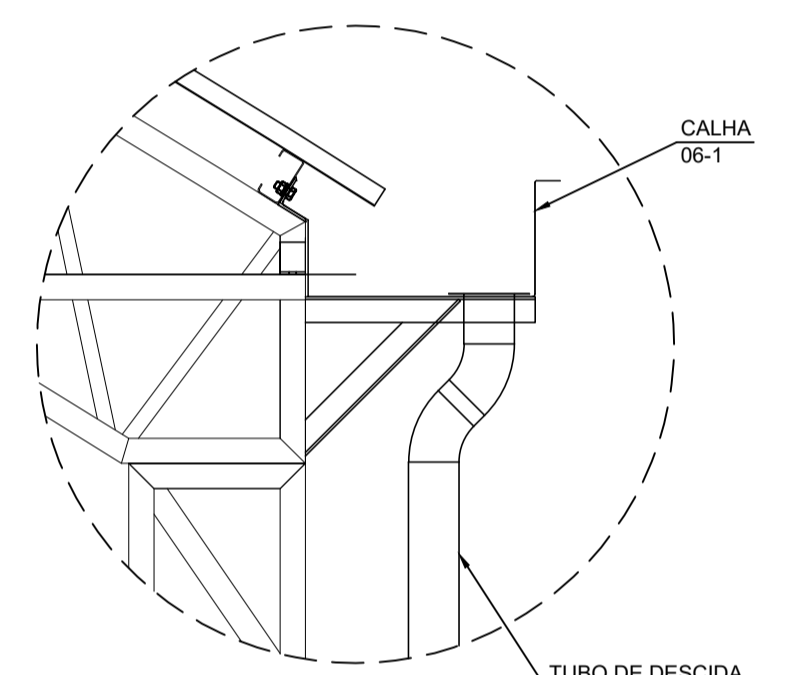
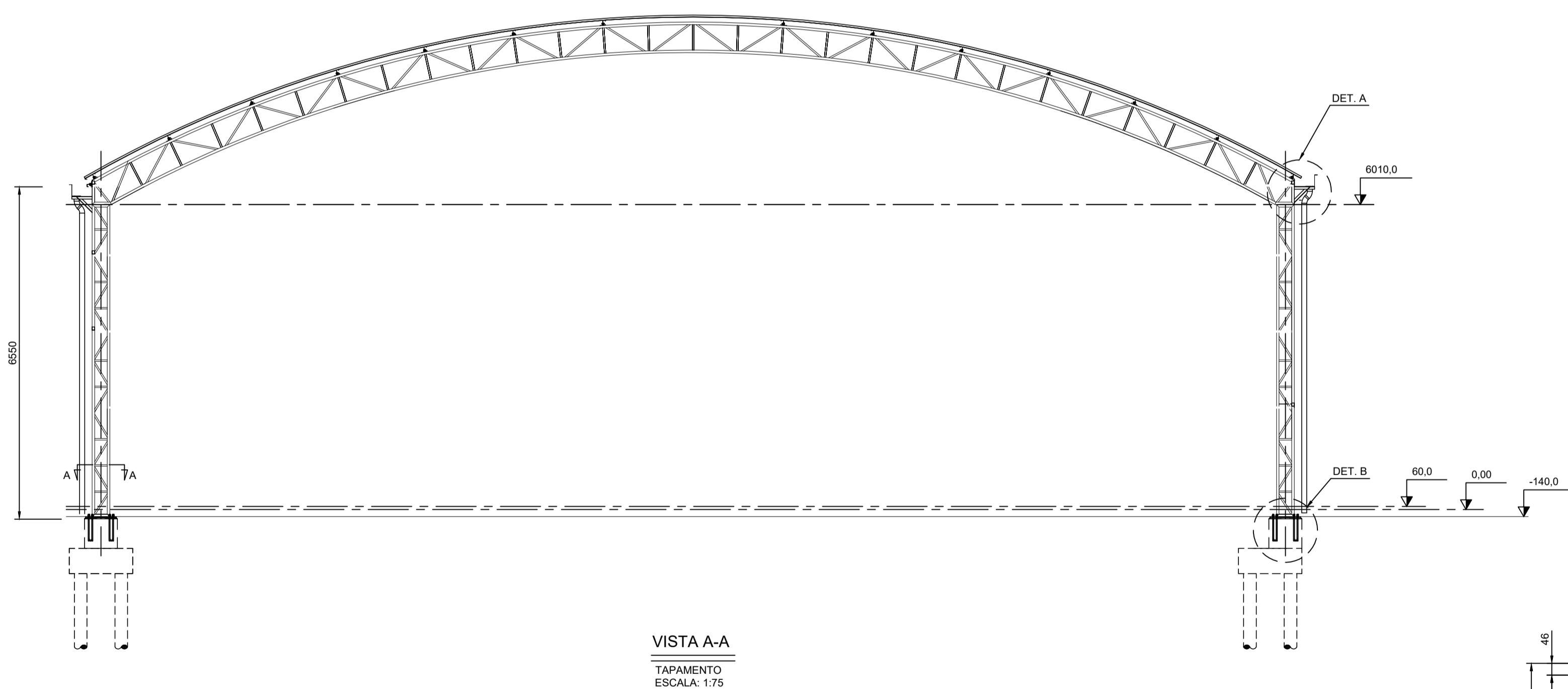
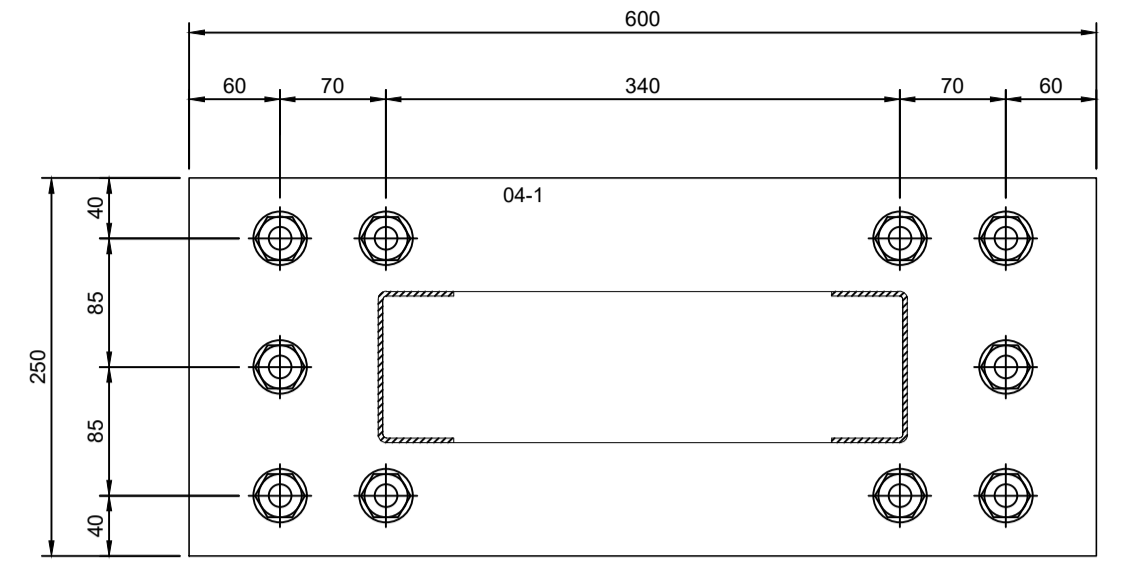
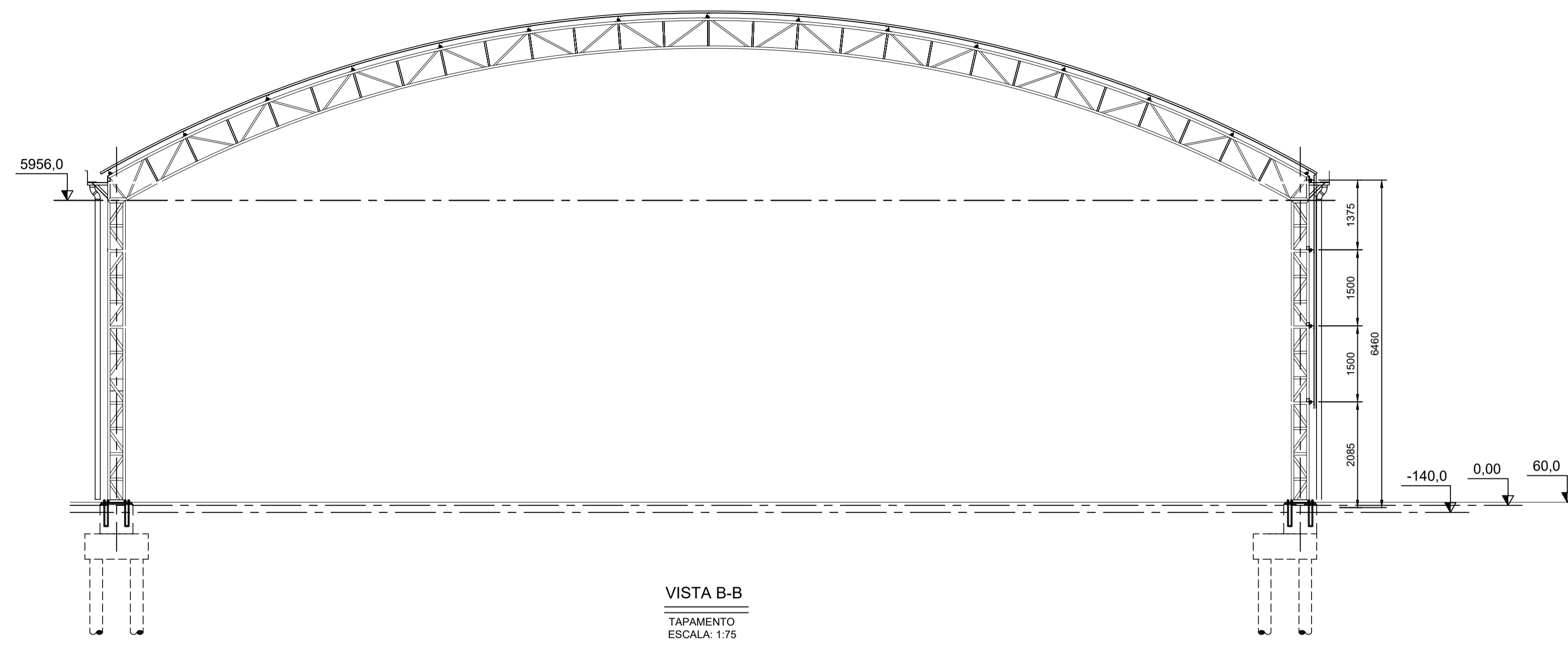

NOTAS:
1 - TODAS AS DIMENSÕES EM MILÍMETROS EXCETO INDICADO.
2 - ESCALAS INDICADAS NOS DETALHES;
3 - TODAS AS DIMENSÕES DEVERÃO SER AFERIDAS "IN LOCO" ANTES DA FABRICAÇÃO BEM COMO A LISTA DE MATERIAIS.

PESO TOTAL						1897,06
01-4	P. UDC 100 x 50 x 3,00 x 500 (41880mm TOTAL)	ASTM - A36	240	PC	2,05	393,60
01-3	P. UDC 100 x 50 x 3,00 x 345 (41880mm TOTAL)	ASTM - A36	240	PC	1,39	183,48
01-2	P. UDC 100 x 50 x 3,00 x 8150 (120000mm TOTAL)	ASTM - A36	40	PC	27,3	873,60
01-1	P. UDC 100 x 50 x 3,00 x 350 (11200mm TOTAL)	ASTM - A36	40	PC	1,55	49,60
01	PILARES	ASTM - A36	20	PC	--	--
ITEM	DESCRIÇÃO	MATERIAL	QTD	UNID.	P. UNIT.	P. TOTAL
3						
2						
1						
Nº	Data	Revisão				

PREFEITURA MUNICIPAL DE FORMIGA
SECRETARIA DE OBRAS, TRANSPORTES E URBANISMO
Rua: Cel. José Gonçalves D' Amarante, nº 83 - Formiga - Centro - CEP: 35.570-146
Fone: (37) 3329-1846

PROJETO: **PROJETO ESTRUTURAL DE UMA COBERTURA DE QUADRA**

SEC. OBRAS:	PROJETO:
EUGÊNIO VILELA PREFEITO MUNICIPAL	TAMARA FERNANDES SILVA ENGENHEIRA CIVIL - CREA: 212.530/D
ESCALA: Indicada	DATA: 15/03/2021
DESENHO:	
ÁREA A SER COBERTA: 881,05 m²	LOCAL: Rua: José Cassiano Alves
	FOLHA: 03/03