

PLANTA DE PISO - MAPA TÁTIL  
escala 1:100

- PISO TÁTIL CONCRETO - ÁREA EXTERNA
- PISO TÁTIL BORRACHA - ÁREA INTERNA

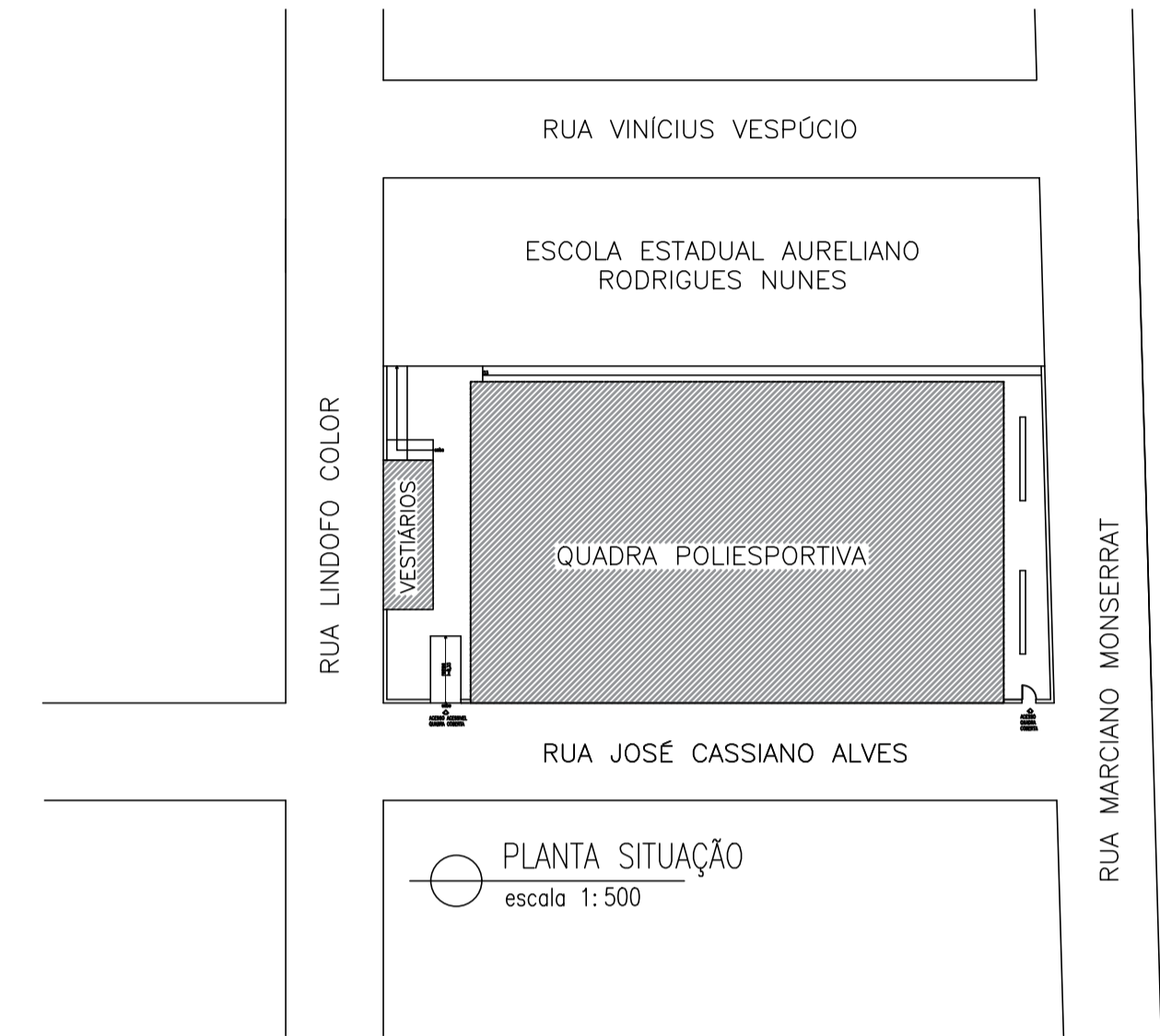

TELHA ONDULADA - OND-17 OU SIMILAR  
AÇO PRÉ-PINTADO - COR A DEFINIR

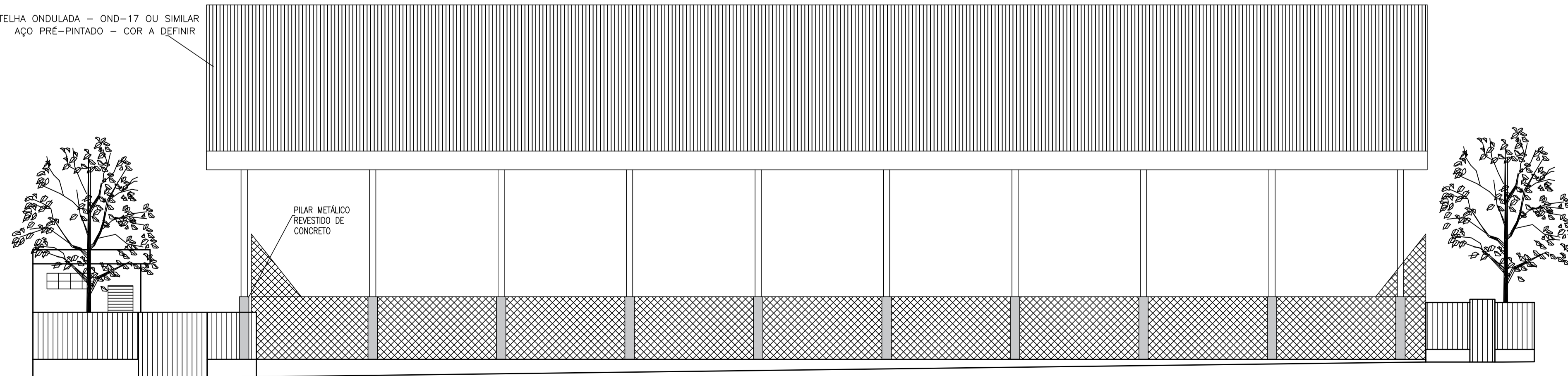

FACHADA RUA JOSÉ C ALVES  
escala 1:100

PREFEITURA MUNICIPAL DE FORMIGA  
C.N.P.J. : 16.784.720/0001-25  
Secretaria de Obras e Trânsito  
(37) 3329-1846  
secretariadeobrasfga@yahoo.com.br  
Rua: Barão de Piumhi, nº 121  
Centro - Formiga | MG - Cep: 35570-000

Título: PROJETO ARQUITETÔNICO

Finalidade: COBERTURA DE QUADRA POLIESPORTIVA E REFORMA

Detalhes: PLANTA DE PISO, PLANTA DE SITUAÇÃO E FACHADA RUA JOSÉ CASSIANO ALVES

Endereço Obra/Serviço: RUA JOSÉ CASSIANO ALVES

Coordenadas: -20.4719804  
-45.4300706

EUGÊNIO VILELA JÚNIOR  
PREFEITO MUNICIPAL

BIANCA BRUNA DA SILVA  
ARQUITETA E URBANISTA - CAU 229685-3

Escala: INDICADA	Desenho: BIANCA SILVA	Data: MAR/2021	Prancha: 02/04
---------------------	--------------------------	-------------------	-------------------