

PLANTA\_BAIXA  
escala 1:100

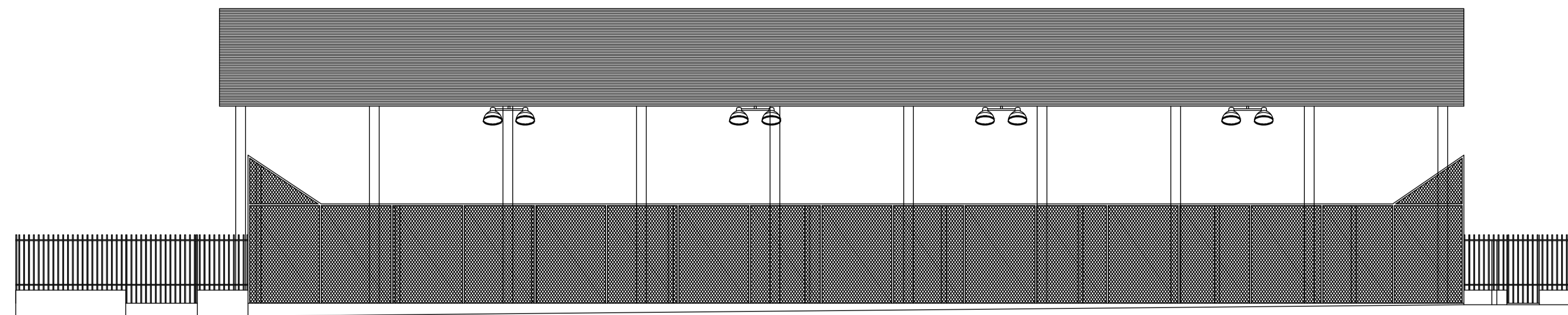

FACHADA  
escala 1:100

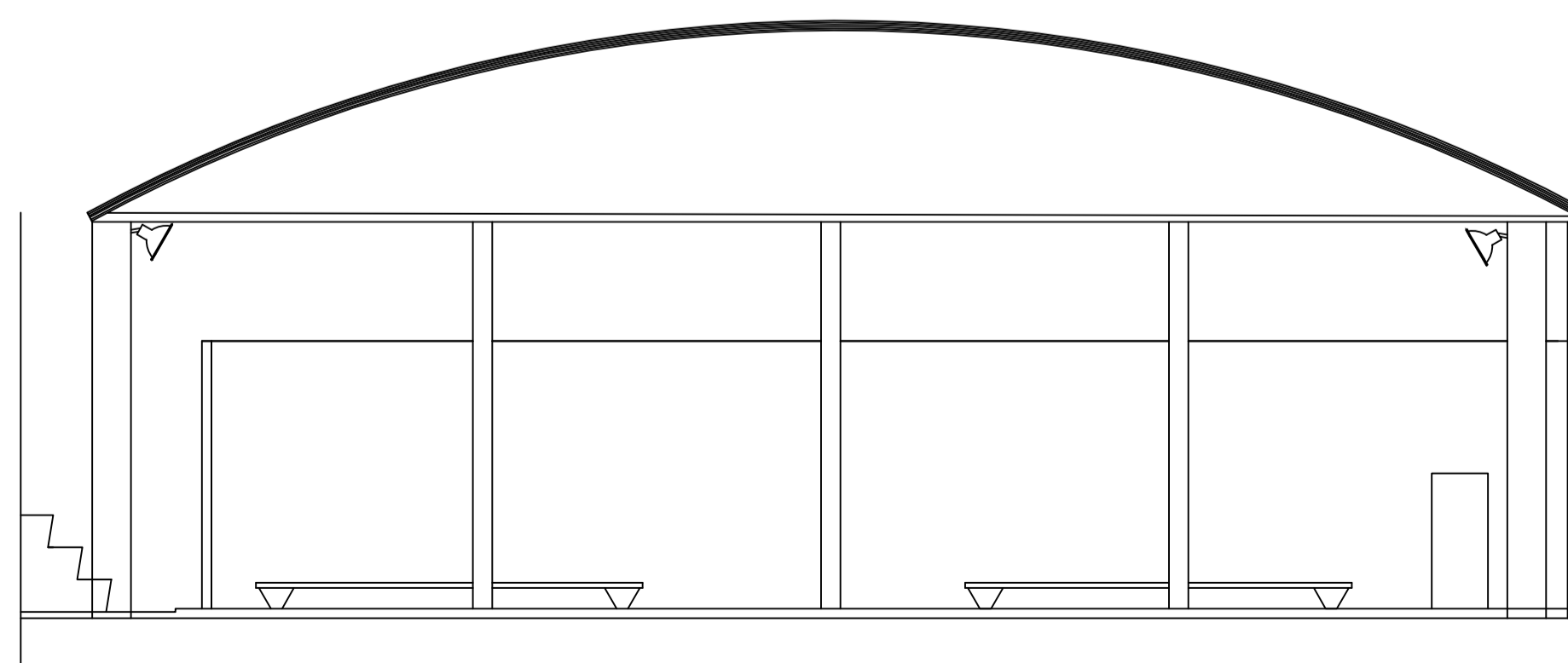

CORTE\_A-A  
escala 1:100

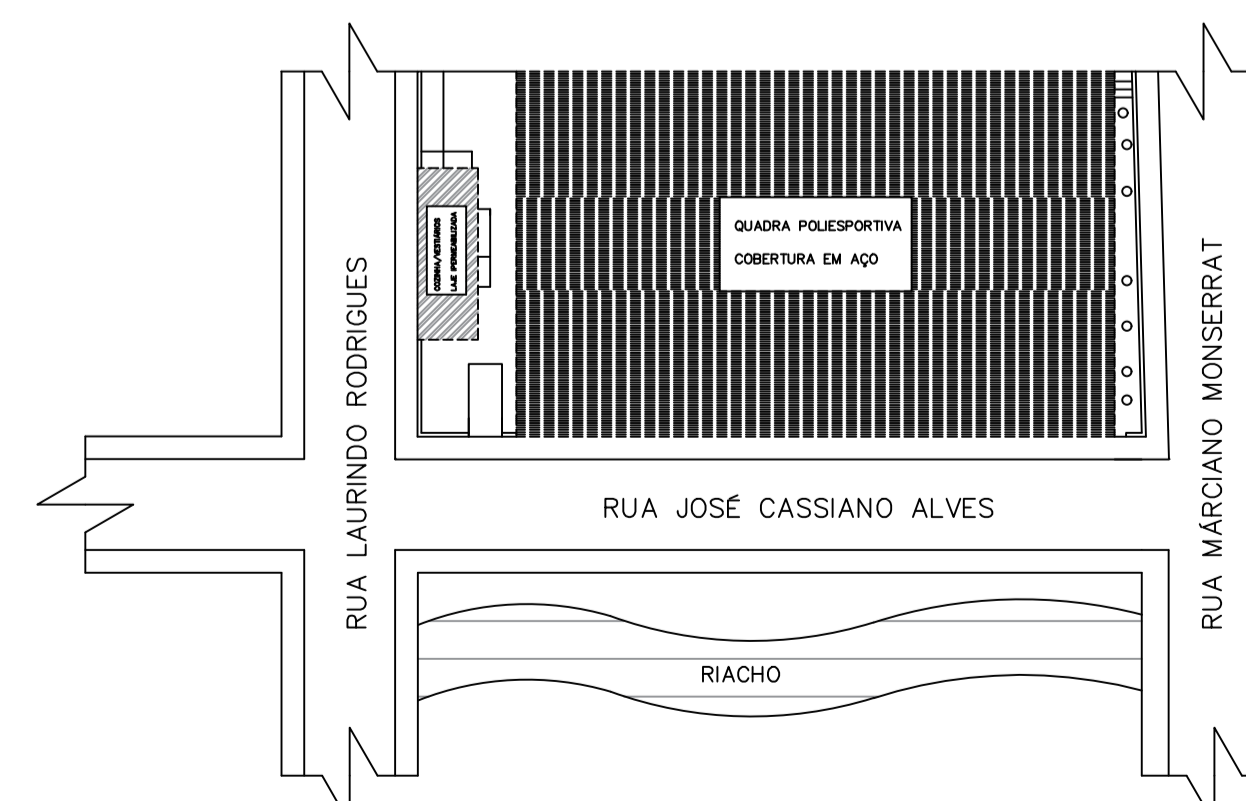

PLANTA\_SITUAÇÃO  
escala 1:500

SIMBOL.	LEGENDA GERAL
	CORRIMÃO
	EXTINTOR DE CARGA DE PÓ A/B/C - 4 Kg (2-A-20-B-C)
	EXTINTOR DE CARGA DE PÓ ABC NO ABRIGO - 4 Kg (2-A-20-B-C)
	PONTO DE ILUMINAÇÃO DE EMERGÊNCIA
	DIREÇÃO DO FLUXO DA ROTA DE FUGA
	SAÍDA FINAL DA ROTA DE FUGA
	CÓDIGO E DIMENSÕES DE PLACAS DE SINALIZAÇÃO DE EMERGÊNCIA



PREFEITURA MUNICIPAL DE FORMIGA  
C.N.P.J.: 16.784.720/0001-25  
Secretaria Fiscalização e Regulação Urbana  
071 3308-1817 / 33021908  
sefiformiga@gmail.com.br  
Rua: Barão de Plumhi, nº 121  
Centro - Formiga | MG - Cep: 35570-000

<p>Título: <b>PROJETO ELÉTRICO</b></p>								
<p>Finalidade: <b>LEGALIZAÇÃO QUADRA RUBENS PAIVA "PAVÃO"</b></p>								
<p>Detalhes: <b>CIRCUITOS, LISTA DE MATERIAIS E DISTRIBUIÇÃO E ACIONAMENTO DE ILUMINAÇÃO E TOMADAS</b></p>								
<p>Endereço Obra/Serviço: <b>RUA JOSÉ C. ALVES C/ RUA LAURINDO RODRIGUES = VILA OPERÁRIA SÃO JOSÉ = FORMIGA-MG</b></p>								
<p>Proprietário: <b>MUNICÍPIO DE FORMIGA – CNPJ 16.784.720/0001-25 Eugênio Vilela Junior – CPF: 799.185.496-53 – Pref.* Municipal</b></p>								
<p>Resp. Técnico: <b>GABRIEL SANTIAGO RAIMUNDO RODRIGUES CREA 221718/D</b></p>								
<p>Quadro de Áreas:</p> <table border="0"> <tr> <td>ÁREA DA COBERTURA DA QUADRA</td> <td>= 955,38 m<sup>2</sup></td> </tr> <tr> <td>ÁREA DE VESTIÁRIO E COZINHA</td> <td>= 45,40 m<sup>2</sup></td> </tr> <tr> <td><b>ÁREA TOTAL</b></td> <td><b>= 1000,78 m<sup>2</sup></b></td> </tr> </table>			ÁREA DA COBERTURA DA QUADRA	= 955,38 m <sup>2</sup>	ÁREA DE VESTIÁRIO E COZINHA	= 45,40 m <sup>2</sup>	<b>ÁREA TOTAL</b>	<b>= 1000,78 m<sup>2</sup></b>
ÁREA DA COBERTURA DA QUADRA	= 955,38 m <sup>2</sup>							
ÁREA DE VESTIÁRIO E COZINHA	= 45,40 m <sup>2</sup>							
<b>ÁREA TOTAL</b>	<b>= 1000,78 m<sup>2</sup></b>							
Protocolo:	Visto:	Aprovação:						
Escala: INDICADA	Desenho:	Data: MARÇO/2021						
		Pranço: 01 / 01						