

## RELATÓRIO FOTOGRÁFICO

**Obra:** Telhado de edificação de uso Educacional

**Proprietário:** Prefeitura Municipal de Formiga; CNPJ: 16.784.720/0001-25

**Local:** Escola Municipal Lídia Braga, Praça Padre Daniel Nascimento Lima, Rosário,  
Formiga – MG , Tel: (37) 9 8841-8676 (Deise)



Imagem 1 - Fachada principal Escola Municipal Lídia Braga Rua Gislene Aparecida Mendonça.



Imagem 2 – Fachada interna 2º pavimento Escola Municipal Lídia Braga.



Imagem 3 – Telhado em telha amianto a ser reformado.



Imagem 4 – Telhado existente em telha amianto.



Imagem 5 – Telhado existente em telha amianto.

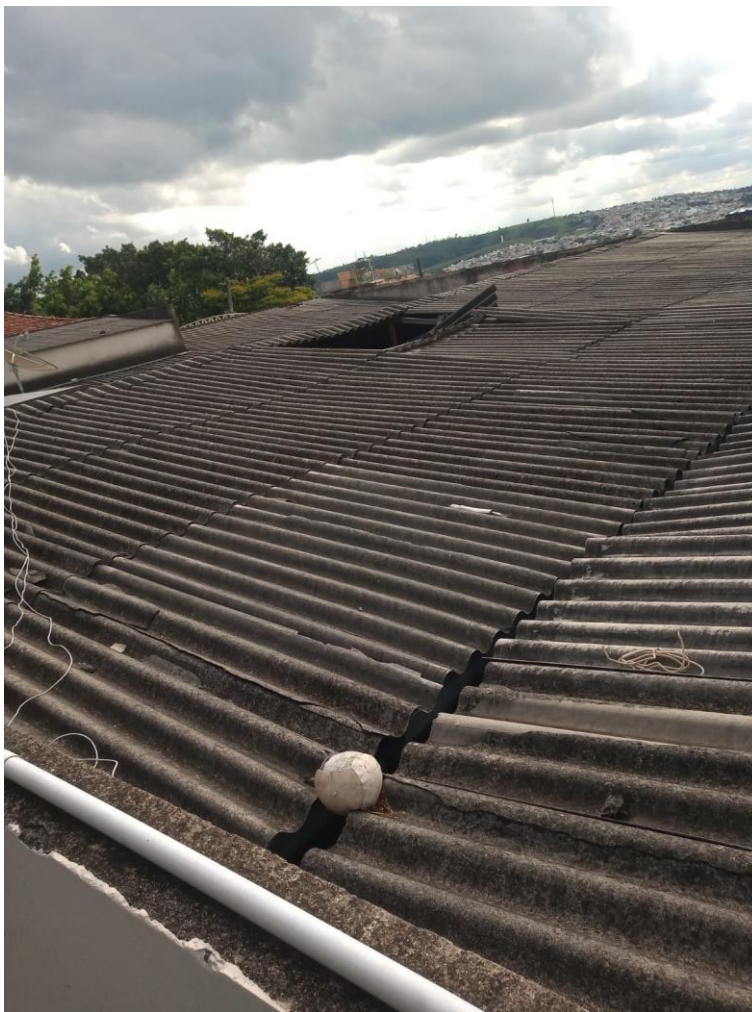
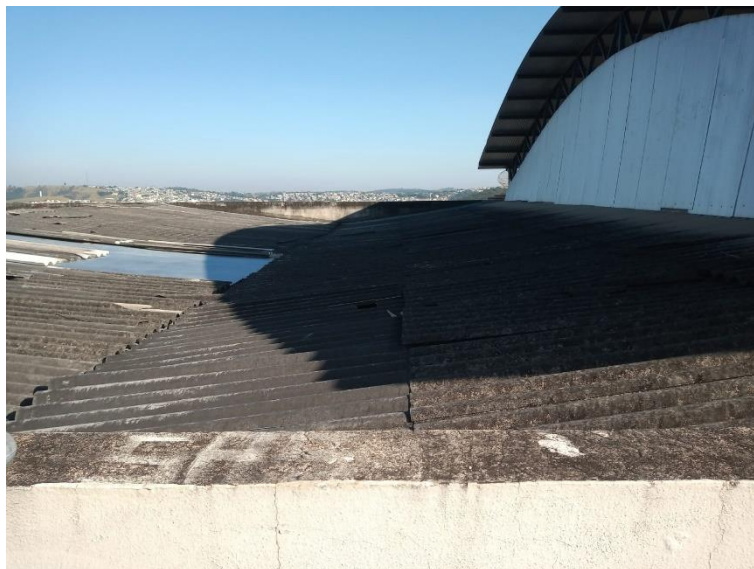

Imagem 6 – Telhado existente em telha amianto.

Formiga, 16 de agosto de 2022.

---

Túlio Henrique de Oliveira  
Assessor de Projetos de Engenharia e Fiscalização